



GUBERNUR LAMPUNG

**KEPUTUSAN GUBERNUR LAMPUNG
NOMOR : G/ 77 /B.07/HK/2022**

TENTANG

PENETAPAN HASIL ANALISIS JABATAN DAN ANALISIS BEBAN KERJA PADA DINAS TENAGA KERJA PROVINSI LAMPUNG

GUBERNUR LAMPUNG,

- Menimbang** : bahwa untuk melaksanakan ketentuan Pasal 6 ayat (1) Peraturan Menteri Pendayagunaan Aparatur Negara dan Reformasi Birokrasi Nomor 1 Tahun 2020 tentang Pedoman Analisis Jabatan dan Analisis Beban Kerja, perlu menetapkan Hasil Analisis Jabatan dan Analisis Beban Kerja pada Dinas Tenaga Kerja Provinsi Lampung dengan Keputusan Gubernur Lampung;
- Mengingat** :
1. Undang-Undang Nomor 5 Tahun 2014 tentang Aparatur Sipil Negara;
 2. Undang-Undang Nomor 23 Tahun 2014 tentang Pemerintahan Daerah sebagaimana telah diubah beberapa kali terakhir dengan Undang-Undang Nomor 1 Tahun 2022 tentang Hubungan Keuangan antara Pemerintah Pusat dan Pemerintahan Daerah;
 3. Peraturan Pemerintah Nomor 18 Tahun 2016 tentang Perangkat Daerah sebagaimana telah diubah dengan Peraturan Pemerintah Nomor 72 Tahun 2019;
 4. Peraturan Pemerintah Nomor 11 Tahun 2017 tentang Manajemen Pegawai Negeri Sipil sebagaimana telah diubah dengan Peraturan Pemerintah Nomor 17 Tahun 2020;
 5. Peraturan Menteri Pendayagunaan Aparatur Negara dan Reformasi Birokrasi Nomor 26 Tahun 2011 tentang Pedoman Perhitungan Jumlah Kebutuhan Pegawai Negeri Sipil Untuk Daerah;
 6. Peraturan Menteri Pendayagunaan Aparatur Negara dan Reformasi Birokrasi Nomor 34 Tahun 2011 tentang Pedoman Evaluasi Jabatan;
 7. Peraturan Menteri Dalam Negeri Nomor 35 Tahun 2012 tentang Analisis Jabatan di Lingkungan Kementerian Dalam Negeri dan Pemerintah Daerah;
 8. Peraturan Menteri Pendayagunaan Aparatur Negara dan Reformasi Birokrasi Nomor 41 Tahun 2018 tentang Nomenklatur Jabatan Pelaksana Bagi Pegawai Negeri Sipil di Lingkungan Instansi Pemerintah;

9. Peraturan Menteri Pendayagunaan Aparatur Negara dan Reformasi Birokrasi Nomor 1 Tahun 2020 tentang Pedoman Analisis Jabatan dan Analisis Beban Kerja;
10. Peraturan Kepala Badan Kepegawaian Negara Nomor 10 Tahun 2021 tentang Tatacara Pelaksanaan Penyusunan Kebutuhan Aparatur Sipil Negara;
11. Peraturan Gubernur Lampung Nomor 59 Tahun 2021 tentang Susunan Organisasi, Tugas dan Fungsi Serta Tata Kerja Perangkat Daerah;

MEMUTUSKAN:

- Menetapkan : **KEPUTUSAN GUBERNUR TENTANG PENETAPAN HASIL ANALISIS JABATAN DAN ANALISIS BEBAN KERJA PADA DINAS TENAGA KERJA PROVINSI LAMPUNG.**
- KESATU : Menetapkan Hasil Analisis Jabatan dan Analisis Beban Kerja pada Dinas Tenaga Kerja Provinsi Lampung sebagaimana tercantum dalam Lampiran I, Lampiran II, dan Lampiran III Keputusan ini.
- KEDUA : Penetapan Hasil Analisis Jabatan dan Analisis Beban Kerja sebagaimana dimaksud pada Diktum Kesatu, menjadi pedoman untuk penataan dan penyempurnaan di bidang Kelembagaan, Ketatalaksanaan dan Kepegawaian dalam rangka efisiensi dan efektifitas pelaksanaan tugas.
- KETIGA : Dengan ditetapkannya Keputusan ini, maka Keputusan Gubernur Lampung Nomor : G/551/B.07/HK/2020 tentang Penetapan Hasil Analisis Jabatan dan Analisis Beban Kerja pada Dinas Tenaga Kerja Provinsi Lampung, dicabut dan dinyatakan tidak berlaku.
- KEEMPAT : Keputusan ini mulai berlaku pada tanggal ditetapkan dengan ketentuan apabila dikemudian hari ternyata terdapat kekeliruan dalam Keputusan ini akan diadakan pembetulan sebagaimana mestinya.

Ditetapkan di Telukbetung
pada tanggal 19-12-2022

GUBERNUR LAMPUNG,



ARINAL DJUNAIDI

Tembusan:

1. Menteri Dalam Negeri RI di Jakarta;
2. Menteri Pendayagunaan Aparatur Negara dan Reformasi Birokrasi RI di Jakarta;
3. Kepala Badan Kepegawaian Negara di Jakarta;
4. Ketua DPRD Provinsi Lampung di Telukbetung;
5. Inspektur Provinsi Lampung di Bandar Lampung;
6. Kepala Badan Kepegawaian Daerah Provinsi Lampung di Telukbetung;
7. Kepala Badan Pengelolaan Keuangan dan Aset Daerah Provinsi Lampung di Telukbetung;
8. Kepala Biro Hukum Sekretariat Daerah Provinsi Lampung di Telukbetung.

LAMPIRAN I : KEPUTUSAN GUBERNUR LAMPUNG
 NOMOR : G/ 299/B.07/HK/2022
 TANGGAL : 19-12-2022

**REKAPITULASI ANALISIS BEBAN KERJA (ABK)
 DINAS TENAGA KERJA PROVINSI LAMPUNG**

NO	NAMA JABATAN	JUMLAH PEMANGKU JABATAN	NILAI BEBAN KERJA/ EFEKTIFITAS JABATAN (EJ)	HASIL ABK	KELEBIHAN/ KEKURANGAN	PJ	Efektifitas Unit (EU)	PU
1	2	3	4	5	6	7	8	9
1	KEPALA DINAS TENAGA KERJA	1	1,404	1	0	A		
2	- PENGAWAS KETENAGAKERJAAN AHLI PERTAMA	1	34,231	34	(33)	A		
3	- PENGAWAS KETENAGAKERJAAN AHLI MUDA	23	40,935	41	(18)	A		
4	- PENGAWAS KETENAGAKERJAAN AHLI MADYA	12	58,440	58	(46)	A		
5	- PRANATA SUMBER DAYA MANUSIA APARATUR PELAKSANA/TERAMPIL (ANALIS KEPEGAWAIAN PELAKSANA/TERAMPIL)	0	5,479	5	(5)	A		
6	- PRANATA SUMBER DAYA MANUSIA APARATUR PELAKSANA LANJUTAN/MAHIR (ANALIS KEPEGAWAIAN PELAKSANA LANJUTAN/MAHIR)	0	3,958	4	(4)	A		
7	- PRANATA SUMBER DAYA MANUSIA APARATUR PENYELIA (ANALIS KEPEGAWAIAN PENYELIA)	0	3,777	4	(4)	A		
8	- ANALIS SUMBER DAYA MANUSIA APARATUR AHLI PERTAMA (ANALIS KEPEGAWAIAN AHLI PERTAMA)	0	1,468	1	(1)	A		
9	- ANALIS SUMBER DAYA MANUSIA APARATUR AHLI MUDA (ANALIS KEPEGAWAIAN AHLI MUDA)	0	1,471	1	(1)	A		
10	- ANALIS SUMBER DAYA MANUSIA APARATUR AHLI MADYA (ANALIS KEPEGAWAIAN AHLI MADYA)	1	1,382	1	0	A		
11	- PENGANTAR KERJA AHLI PERTAMA	3	6,735	7	(4)	A		
12	- PENGANTAR KERJA AHLI MUDA	3	6,505	7	(4)	A		
13	- PENGANTAR KERJA AHLI MADYA	1	3,125	3	(2)	A		
14	- MEDIATOR HUBUNGAN INDUSTRIAL AHLI PERTAMA	0	2,542	3	(3)	A		
15	- MEDIATOR HUBUNGAN INDUSTRIAL AHLI MUDA	2	3,233	3	(1)	A		
16	- MEDIATOR HUBUNGAN INDUSTRIAL AHLI MADYA	0	1,083	1	(1)	A		
17	- PERENCANA AHLI PERTAMA	1	2,202	2	(1)	A		
18	- PERENCANA AHLI MUDA	1	1,980	2	(1)	A		
19	- PERENCANA AHLI MADYA	0	1,806	2	(2)	A		
20	- PENATA LAKSANA BARANG PELAKSANA/TERAMPIL	0	2,812	3	(3)	A		
21	- PENATA LAKSANA BARANG PELAKSANA LANJUTAN/MAHIR	0	2,958	3	(3)	A		
22	- PENATA LAKSANA BARANG PENYELIA	0	2,396	2	(2)	A		
23	- PRANATA HUBUNGAN MASYARAKAT PELAKSANA/TERAMPIL	0	3,228	3	(3)	A		
24	- PRANATA HUBUNGAN MASYARAKAT PELAKSANA LANJUTAN/MAHIR	0	3,403	3	(3)	A		
25	- PRANATA HUBUNGAN MASYARAKAT PENYELIA	0	2,916	3	(3)	A		
26	- PRANATA HUBUNGAN MASYARAKAT AHLI PERTAMA	0	2,602	3	(3)	A		
27	- PRANATA HUBUNGAN MASYARAKAT AHLI MUDA	0	3,436	3	(3)	A		
28	- PRANATA HUBUNGAN MASYARAKAT AHLI MADYA	0	2,831	3	(3)	A		
29	- PENGUJI KESELAMATAN DAN KESEHATAN KERJA AHLI PERTAMA	0	34,875	35	(35)	A		
30	- PENGUJI KESELAMATAN DAN KESEHATAN KERJA AHLI MUDA	0	43,307	43	(43)	A		
31	- PENGUJI KESELAMATAN DAN KESEHATAN KERJA AHLI MADYA	3	28,920	29	(26)	A		
32	- INSTRUKTUR AHLI PERTAMA	3	8,458	8	(5)	A		
33	- INSTRUKTUR AHLI MUDA	3	7,380	7	(4)	A		
34	- INSTRUKTUR AHLI MADYA	3	15,475	15	(12)	A		
35	- ARSIPARIS PELAKSANA/TERAMPIL	0	3,399	3	(3)	A		
36	- ARSIPARIS PELAKSANA LANJUTAN/MAHIR	0	2,770	3	(3)	A		
37	- ARSIPARIS PENYELIA	0	2,521	3	(3)	A		
38	- ARSIPARIS AHLI PERTAMA	0	3,017	3	(3)	A		
39	- ARSIPARIS AHLI MUDA	0	3,458	3	(3)	A		
40	- ANALIS KEUANGAN PUSAT DAN DAERAH AHLI PERTAMA	0	1,381	1	(1)	A		
41	- ANALIS KEUANGAN PUSAT DAN DAERAH AHLI MUDA	1	1,107	1	0	A		
42	- ANALIS KEUANGAN PUSAT DAN DAERAH AHLI MADYA	0	1,048	1	(1)	A		
43	- SEKRETARIS	1	1,330	1	0	A	2,776	A
44	- KEPALA SUB BAGIAN UMUM DAN KEPEGAWAIAN	1	1,162	1	0	A		
45	- ANALIS PERENCANAAN SUMBER DAYA MANUSIA APARATUR	2	4,156	4	(2)	A		
46	- ANALIS DATA DAN INFORMASI	0	2,685	3	(3)	A		
47	- PENGELOLA DATA	1	2,720	3	(2)	A		
48	- PENGOLAH INFORMASI DAN KOMUNIKASI	2	2,539	3	(1)	A		
49	- PENGEMUDI	0	2,000	2	(2)	A		
50	- PENGADMINISTRASI UMUM	5	10,375	10	(5)	A		
51	- PRAMU BAKTI	2	1,553	2	0	A		
52	- ANALIS KEUANGAN	1	2,656	3	(2)	A		
53	- ANALIS LAPORAN REALISASI ANGGARAN	1	2,905	3	(2)	A		
54	- ANALIS ASET DAERAH	1	2,898	3	(2)	A		
55	- BENDAHARA	0	1,508	2	(2)	A		
56	- PENGELOLA SARANA DAN PRASARANA KANTOR	0	2,052	2	(2)	A		
57	- PENGADMINISTRASI KEUANGAN	2	1,534	2	0	A		
58	- ANALIS RENCANA PROGRAM DAN KEGIATAN	0	2,626	3	(3)	A		

NO	NAMA JABATAN	JUMLAH PEMANGKU JABATAN	NILAI BEBAN KERJA/ EFEKTIFITAS JABATAN (EJ)	HASIL ABK	KELEBIHAN/ KEKURANGAN	PJ	Efektifitas Unit (EU)	PU
1	2	3	4	5	6	7	8	9
59	- PENGELOLA DATA	0	1,930	2	(2)	A		
60	- PENGADMINISTRASI UMUM	1	1,892	2	(1)	A		
61	- KEPALA BIDANG PENEMPATAN DAN PERLUASAN KESEMPATAN KERJA	1	1,140	1	0	A	1,752	A
62	- KEPALA SEKSI PENEMPATAN TENAGA KERJA DALAM NEGERI	1	1,120	1	0	A		
63	- ANALIS BAHAN PENEMPATAN TENAGA KERJA DAN PERLUASAN KESEMPATAN KERJA	1	2,627	3	(2)	A		
64	- PENGELOLA TENAGA KERJA INDONESIA	0	1,960	2	(2)	A		
65	- PENGADMINISTRASI UMUM	0	1,586	2	(2)	A		
66	- KEPALA SEKSI PENGEMBANGAN INFORMASI PASAR KERJA	1	1,341	1	0	A		
67	- ANALIS BAHAN PENGEMBANGAN INFORMASI PASAR KERJA	1	2,063	2	(1)	A		
68	- PENGELOLA TENAGA KERJA INDONESIA	0	1,896	2	(2)	A		
69	- PENGADMINISTRASI UMUM	0	1,586	2	(2)	A		
70	- ANALIS PERLINDUNGAN DAN PEMBERDAYAAN TENAGA KERJA INDONESIA	1	1,542	2	(1)	A		
71	- PENGELOLA TENAGA KERJA INDONESIA	0	1,960	2	(2)	A		
72	- PENGADMINISTRASI UMUM	1	1,586	2	(1)	A		
73	- KEPALA BIDANG PELATIHAN DAN PRODUKTIVITAS TENAGA KERJA	1	1,236	1	0	A	1,977	A
74	- ANALIS BAHAN PENYELENGGARAAN PROGRAM PEMAGANGAN	3	2,563	3	0	A		
75	- PENGELOLA BAHAN PELATIHAN DAN PRODUKTIVITAS	0	2,165	2	(2)	A		
76	- PENGADMINISTRASI UMUM	1	1,598	2	(1)	A		
77	- KEPALA SEKSI PENGEMBANGAN PRODUKTIVITAS TENAGA KERJA	1	1,158	1	0	A		
78	- ANALIS BAHAN PELATIHAN DAN PRODUKTIVITAS TENAGA KERJA	1	2,189	2	(1)	A		
79	- PENGELOLA BAHAN PELATIHAN DAN PRODUKTIVITAS	0	2,189	2	(2)	A		
80	- PENGADMINISTRASI UMUM	2	1,912	2	0	A		
81	KEPALA SEKSI PEMBINAAN LEMBAGA PELATIHAN TENAGA KERJA	1	1,234	1	0	A		
82	- ANALIS BAHAN PENGUATAN DAN PEMBERDAYAAN KELEMBAGAAN PELATIHAN	0	3,103	3	(3)	A		
83	- PENGELOLA BAHAN PELATIHAN DAN PRODUKTIVITAS	0	2,102	2	(2)	A		
84	- PENGADMINISTRASI UMUM	1	1,538	2	(1)	A		
85	- KEPALA BIDANG PENGAWASAN KETENAGAKERJAAN	1	1,416	1	0	A	1,923	A
86	KEPALA SEKSI PENGAWASAN NORMA KERJA, JAMSOSTEK, PEKERJA PEREMPUAN DAN ANAK	1	1,300	1	0	A		
87	- ANALIS BAHAN PENGAWASAN NORMA KERJA PEREMPUAN DAN ANAK	2	2,685	3	(1)	A		
88	- PENGELOLA DATA	0	1,618	2	(2)	A		
89	- PENGADMINISTRASI UMUM	0	1,725	2	(2)	A		
90	- KEPALA SEKSI PENEGAKAN HUKUM DAN PENINDAKAN	1	1,416	1	0	A		
91	- ANALIS BAHAN PENEGAKAN HUKUM KETENAGAKERJAAN	0	2,793	3	(3)	A		
92	- PENGELOLA DATA	0	1,541	2	(2)	A		
93	- PENGADMINISTRASI UMUM	1	1,683	2	(1)	A		
94	- ANALIS BAHAN PENGAWASAN NORMA KESELAMATAN DAN KESEHATAN KERJA	0	2,790	3	(3)	A		
95	- PENGELOLA BAHAN PENGAWASAN KETENAGAKERJAAN DAN KESELAMATAN DAN KESEHATAN KERJA (K3)	0	1,686	2	(2)	A		
96	- PENGADMINISTRASI UMUM	1	1,912	2	(1)	A		
97	KEPALA BIDANG HUBUNGAN INDUSTRIAL DAN PERLINDUNGAN TENAGA KERJA	1	1,222	1	0	A	1,759	A
98	KEPALA SEKSI PEMBINAAN ORGANISASI PEKERJA, PENGUSAHA DAN LEMBAGA HUBUNGAN INDUSTRIAL	1	1,203	1	0	A		
99	- ANALIS BAHAN KELEMBAGAAN DAN KERJASAMA HUBUNGAN INDUSTRIAL	0	1,576	2	(2)	A		
100	- PENGELOLA DATA	0	2,311	2	(2)	A		
101	- PENGADMINISTRASI UMUM	1	1,870	2	(1)	A		
102	- KEPALA SEKSI PEMBINAAN SYARAT KERJA DAN JAMSOSTEK	1	1,161	1	0	A		
103	- ANALIS BAHAN PERSYARATAN KERJA	0	1,576	2	(2)	A		
104	- PENGELOLA DATA	0	1,540	2	(2)	A		
105	- PENGADMINISTRASI UMUM	1	1,870	2	(1)	A		
106	- ANALIS BAHAN PENYELESAIAN PERSELISIHAN HUBUNGAN INDUSTRIAL	1	2,063	2	(1)	A		
107	- PENGELOLA DATA	0	2,311	2	(2)	A		
108	- PENGADMINISTRASI UMUM	1	1,870	2	(1)	A		
109	KEPALA UPTD BALAI LATIHAN KERJA BANDAR LAMPUNG	1	1,073	1	0	A	5,499	A
110	- INSTRUKTUR PELAKSANA/TERAMPIL	0	10,395	10	(10)	A		
111	- INSTRUKTUR PELAKSANA LANJUTAN/MAHIR	1	5,491	5	(4)	A		
112	- INSTRUKTUR PENYELIA	0	5,699	6	(6)	A		
113	- INSTRUKTUR AHLI PERTAMA	8	30,451	30	(22)	A		

NO	NAMA JABATAN	JUMLAH PEMANGKU JABATAN	NILAI BEBAN KERJA/ EFEKTIFITAS JABATAN (EJ)	HASIL ABK	KELEBIHAN/ KEKURANGAN	PJ	Efektifitas Unit (EU)	PU
1	2	3	4	5	6	7	8	9
114	- INSTRUKTUR AHLI MUDA	5	16,224	16	(11)	A		
115	- INSTRUKTUR AHLI MADYA	1	15,475	15	(14)	A		
116	- KEPALA SUB BAGIAN TATA USAHA	1	1,117	1	0	A		
117	- ANALIS TATA USAHA	0	2,057	2	(2)	A		
118	- ANALIS DATA DAN INFORMASI	1	2,055	2	(1)	A		
119	- PENGELOLA KEUANGAN	0	1,833	2	(2)	A		
120	- PENGELOLA SARANA DAN PRASARANA KANTOR	0	2,455	2	(2)	A		
121	- PENGADMINISTRASI UMUM	2	2,018	2	0	A		
122	- KEPALA SEKSI PELATIHAN DAN PENGEMBANGAN	1	1,117	1	0	A		
123	- ANALIS BAHAN PENGEMBANGAN STANDARISASI KOMPETENSI DAN PELATIHAN KERJA	0	1,718	2	(2)	A		
124	- PENGELOLA DATA	1	2,268	2	(1)	A		
125	- PENGADMINISTRASI UMUM	1	2,018	2	(1)	A		
126	- KEPALA SEKSI PEMASARAN DAN KERJASAMA	1	1,117	1	0	A		
127	- ANALIS BAHAN PENINGKATAN KAPASITAS DAN PEMBERDAYAAN INSTRUKTUR DAN TENAGA PELATIHAN	0	2,184	2	(2)	A		
128	- PENGELOLA DATA	0	2,268	2	(2)	A		
129	- PENGADMINISTRASI UMUM	0	2,018	2	(2)	A		
130	- KEPALA UPTD BALAI LATHAN KERJA KALIANDA	1	1,162	1	0	A	3,350	A
131	- INSTRUKTUR PELAKSANA/TERAMPIL	1	6,090	6	(5)	A		
132	- INSTRUKTUR PELAKSANA LANJUTAN/MAHIR	0	5,732	6	(6)	A		
133	- INSTRUKTUR PENYELIA	1	5,699	6	(5)	A		
134	- INSTRUKTUR AHLI PERTAMA	1	5,732	6	(5)	A		
135	- INSTRUKTUR AHLI MUDA	1	5,641	6	(5)	A		
136	- INSTRUKTUR AHLI MADYA	0	6,345	6	(6)	A		
137	- KEPALA SUB BAGIAN TATA USAHA	1	1,266	1	0	A		
138	- ANALIS TATA USAHA	1	1,905	2	(1)	A		
139	- ANALIS DATA DAN INFORMASI	0	1,853	2	(2)	A		
140	- PENGELOLA KEUANGAN	0	2,414	2	(2)	A		
141	- PENGELOLA SARANA DAN PRASARANA KANTOR	0	2,468	2	(2)	A		
142	- PENGADMINISTRASI UMUM	1	1,518	2	(1)	A		
143	- KEPALA SEKSI PELATIHAN DAN PENGEMBANGAN	1	1,016	1	0	A		
144	- ANALIS BAHAN PENGEMBANGAN STANDARISASI KOMPETENSI DAN PELATIHAN KERJA	0	1,665	2	(2)	A		
145	- PENGELOLA DATA	0	2,249	2	(2)	A		
146	- PENGADMINISTRASI UMUM	0	1,603	2	(2)	A		
147	- KEPALA SEKSI PEMASARAN DAN KERJASAMA	0	1,040	1	(1)	A		
148	- ANALIS BAHAN PENINGKATAN KAPASITAS DAN PEMBERDAYAAN INSTRUKTUR DAN TENAGA PELATIHAN	1	2,238	2	(1)	A		
149	- PENGELOLA DATA	0	2,268	2	(2)	A		
150	- PENGADMINISTRASI UMUM	0	8,249	8	(8)	A		
151	- KEPALA UPTD BALAI LATHAN KERJA METRO	1	1,163	1	0	A	3,551	A
152	- INSTRUKTUR PELAKSANA/TERAMPIL	0	7,733	8	(8)	A		
153	- INSTRUKTUR PELAKSANA LANJUTAN/MAHIR	1	8,100	8	(7)	A		
154	- INSTRUKTUR PENYELIA	2	7,750	8	(6)	A		
155	- INSTRUKTUR AHLI PERTAMA	2	8,458	8	(6)	A		
156	- INSTRUKTUR AHLI MUDA	0	8,416	8	(8)	A		
157	- INSTRUKTUR AHLI MADYA	0	7,583	8	(8)	A		
158	- KEPALA SUB BAGIAN TATA USAHA	1	1,150	1	0	A		
159	- ANALIS TATA USAHA	1	1,912	2	(1)	A		
160	- ANALIS DATA DAN INFORMASI	1	1,910	2	(1)	A		
161	- PENGELOLA KEUANGAN	0	1,539	2	(2)	A		
162	- PENGELOLA SARANA DAN PRASARANA KANTOR	0	1,810	2	(2)	A		
163	- PENGADMINISTRASI UMUM	2	1,539	2	0	A		
164	- KEPALA SEKSI PELATIHAN DAN PENGEMBANGAN	1	1,150	1	0	A		
165	- ANALIS BAHAN PENGEMBANGAN STANDARISASI KOMPETENSI DAN PELATIHAN KERJA	0	1,718	2	(2)	A		
166	- PENGELOLA DATA	0	2,184	2	(2)	A		
167	- PENGADMINISTRASI UMUM	2	1,539	2	0	A		
168	- KEPALA SEKSI PEMASARAN DAN KERJASAMA	1	1,117	1	0	A		
169	- ANALIS BAHAN PENINGKATAN KAPASITAS DAN PEMBERDAYAAN INSTRUKTUR DAN TENAGA PELATIHAN	0	2,184	2	(2)	A		
170	- PENGELOLA DATA	0	1,683	2	(2)	A		
171	- PENGADMINISTRASI UMUM	1	1,539	2	(1)	A		

NO	NAMA JABATAN	JUMLAH PEMANGKU JABATAN	NILAI BEBAN KERJA/ EFEKTIFITAS JABATAN (E-J)	HASIL ABK	KELEBIHAN/ KEKURANGAN	PJ	Efektifitas Unit (EU)	PU
1	2	3	4	5	6	7	8	9
172	- KEPALA UPTD BALAI LATIHAN KERJA WAY ABUNG	1	1,336	1	0	A	2,911	A
173	- INSTRUKTUR PELAKSANA/TERAMPIL	0	5,188	5	(5)	A		
174	- INSTRUKTUR PELAKSANA LANJUTAN/MAHIR	0	5,188	5	(5)	A		
175	- INSTRUKTUR PENYELIA	1	7,583	8	(7)	A		
176	- INSTRUKTUR AHLI PERTAMA	1	7,665	8	(7)	A		
177	- INSTRUKTUR AHLI MUDA	0	4,541	5	(5)	A		
178	- INSTRUKTUR AHLI MADYA	0	4,521	5	(5)	A		
179	- KEPALA SUB BAGIAN TATA USAHA	1	1,266	1	0	A		
180	- ANALIS TATA USAHA	0	2,040	2	(2)	A		
181	- ANALIS DATA DAN INFORMASI	1	1,910	2	(1)	A		
182	- PENGELOLA KEUANGAN	0	1,811	2	(2)	A		
183	- PENGELOLA SARANA DAN PRASARANA KANTOR	0	1,872	2	(2)	A		
184	- PENGADMINISTRASI UMUM	1	1,579	2	(1)	A		
185	- KEPALA SEKSI PELATIHAN DAN PENGEMBANGAN	1	1,016	1	0	A		
186	- ANALIS BAHAN PENGEMBANGAN STANDARISASI KOMPETENSI DAN PELATIHAN KERJA	1	2,498	2	(1)	A		
187	- PENGELOLA DATA	0	1,748	2	(2)	A		
188	- PENGADMINISTRASI UMUM	1	1,603	2	(1)	A		
189	- KEPALA SEKSI PEMASARAN DAN KERJASAMA	1	1,167	1	0	A		
190	- ANALIS BAHAN PENINGKATAN KAPASITAS DAN PEMBERDAYAAN INSTRUKTUR DAN TENAGA PELATIHAN	0	1,665	2	(2)	A		
191	- PENGELOLA DATA	0	1,748	2	(2)	A		
192	- PENGADMINISTRASI UMUM	1	1,603	2	(1)	A		
193	- KEPALA UPTD BALAI PENGEMBANGAN PRODUKTIVITAS DAERAH	1	1,136	1	0	A	1,801	A
194	- INSTRUKTUR PELAKSANA/TERAMPIL	0	0,742	1	(1)	C		
195	- INSTRUKTUR PELAKSANA LANJUTAN/MAHIR	0	0,566	1	(1)	D		
196	- INSTRUKTUR PENYELIA	0	0,682	1	(1)	D		
197	- INSTRUKTUR AHLI PERTAMA	1	4,049	4	(3)	A		
198	- INSTRUKTUR AHLI MUDA	0	2,674	3	(3)	A		
199	- INSTRUKTUR AHLI MADYA	0	3,583	4	(4)	A		
200	- KEPALA SUB BAGIAN TATA USAHA	1	1,124	1	0	A		
201	- ANALIS DATA DAN INFORMASI	0	1,794	2	(2)	A		
202	- PENGELOLA KEUANGAN	0	1,874	2	(2)	A		
203	- PENGELOLA SARANA DAN PRASARANA KANTOR	0	1,712	2	(2)	A		
204	- PENGADMINISTRASI UMUM	1	1,912	2	(1)	A		
205	- KEPALA SEKSI PENINGKATAN DAN PENGEMBANGAN PRODUKTIVITAS	1	1,158	1	0	A		
206	- ANALIS BAHAN PENINGKATAN PRODUKTIVITAS	1	1,561	2	(1)	A		
207	- PENGELOLA DATA	1	2,082	2	(1)	A		
208	- PENGADMINISTRASI UMUM	0	1,572	2	(2)	A		
209	- KEPALA SEKSI PEMASARAN DAN KERJASAMA	0	1,341	1	(1)	A		
210	- ANALIS DATA DAN INFORMASI	1	1,794	2	(1)	A		
211	- PENGELOLA DATA	0	2,082	2	(2)	A		
212	- PENGADMINISTRASI UMUM	0	1,912	2	(2)	A		
213	- KEPALA UPTD BALAI KESELAMATAN DAN KESEHATAN KERJA	1	1,181	1	0	A	1,625	A
214	- PENGUJI KESELAMATAN DAN KESEHATAN KERJA AHLI PERTAMA	0	0,002	0	0	E		
215	- PENGUJI KESELAMATAN DAN KESEHATAN KERJA AHLI MUDA	0	0,002	0	0	E		
216	- PENGUJI KESELAMATAN DAN KESEHATAN KERJA AHLI MADYA	0	0,001	0	0	E		
217	- KEPALA SUB BAGIAN TATA USAHA	1	1,432	1	0	A		
218	- ANALIS TATA USAHA	0	1,905	2	(2)	A		
219	- PENGELOLA DATA	0	2,376	2	(2)	A		
220	- PENGELOLA KEUANGAN	1	1,707	2	(1)	A		
221	- PENGELOLA SARANA DAN PRASARANA KANTOR	0	1,957	2	(2)	A		
222	- PENGADMINISTRASI UMUM	2	2,247	2	0	A		
223	- KEPALA SEKSI PROMOSI DAN PELATIHAN	1	1,403	1	0	A		
224	- ANALIS DATA DAN INFORMASI	3	2,770	3	0	A		
225	- PENGELOLA DATA	0	2,228	2	(2)	A		
226	- PENGADMINISTRASI UMUM	0	1,749	2	(2)	A		
227	- KEPALA SEKSI PELAYANAN TEKNIS	1	1,187	1	0	A		
228	- ANALIS DATA DAN INFORMASI	1	2,603	3	(2)	A		
229	- PENGELOLA DATA	0	2,291	2	(2)	A		
230	- PENGADMINISTRASI UMUM	1	1,769	2	(1)	A		
	Jumlah	195	875,5910	880	(685)		28,922	A

GUBERNUR LAMPUNG,



ARINAL DJUNAIIDI

**2.1 PETA JABATAN STRUKTURAL DAN JABATAN PELAKSANA HASIL PENYUSUNAN ANALISIS JABATAN
DINAS TENAGA KERJA PROVINSI LAMPUNG**

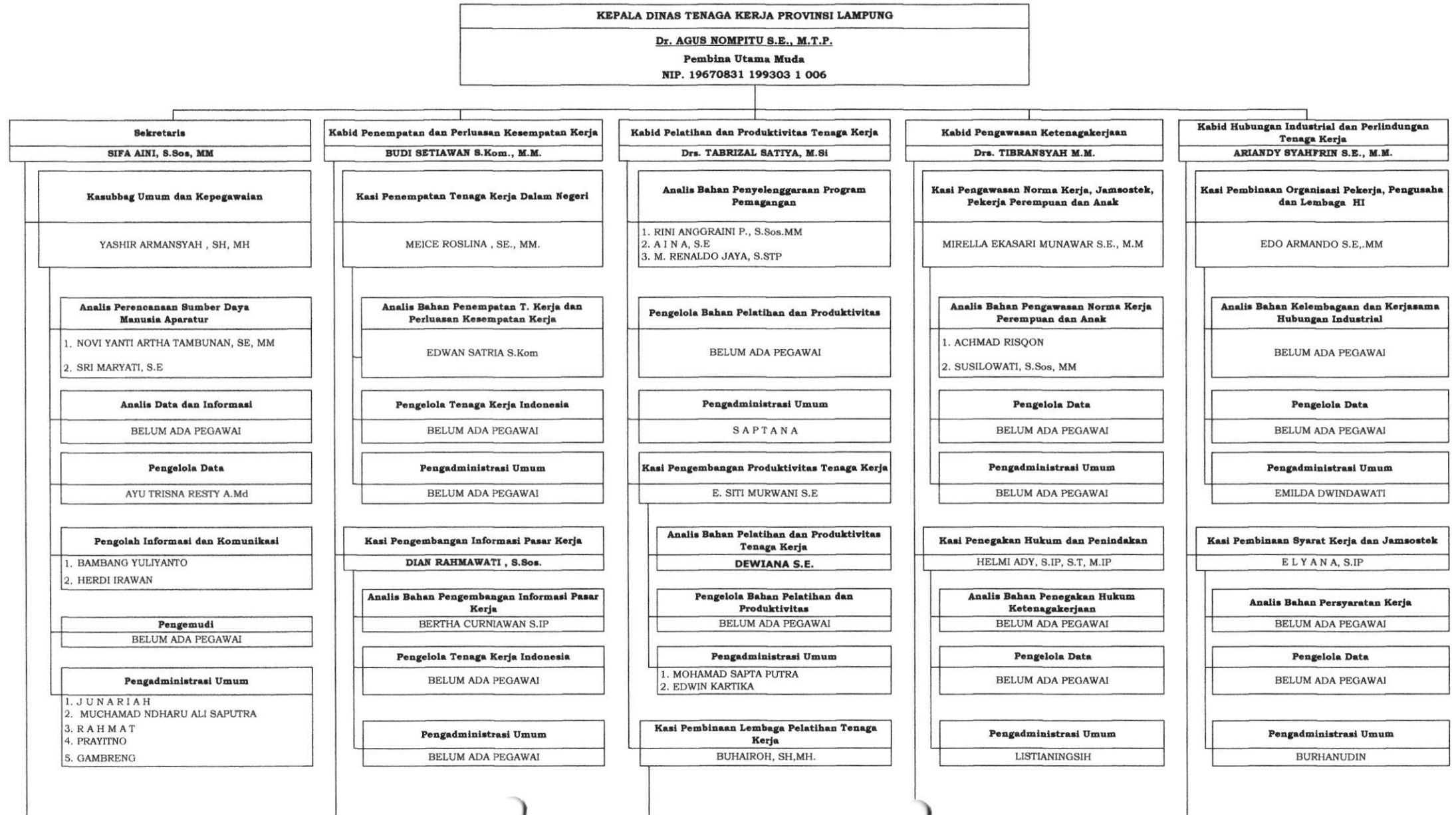

Analisis Keuangan	Analisis Perlindungan dan Pemberdayaan T.Kerja Indonesia	Analisis Bahan Penguatan dan Pemberdayaan Kelembagaan Pelatihan	Analisis Bahan Pengawasan Norma Keselamatan dan Kesehatan Kerja	Analisis Bahan Penyelesaian Perselisihan Hubungan Industrial
SRI SUPRIYANTI, S.E	UMI MUSYAFATUR RIFATIN SH.,MH	BELUM ADA PEGAWAI	BELUM ADA PEGAWAI	IRNAWATI S.H.
Analisis Laporan Realisasi Anggaran	Pengelola Tenaga Kerja Indonesia	Pengelola Bahan Pelatihan dan Produktivitas	Pengelola Bahan Pengawasan Ketenagakerjaan dan keselamatan dan Kesehatan Kerja (K3)	Pengelola Data
FATIMAH S.E	BELUM ADA PEGAWAI	BELUM ADA PEGAWAI	BELUM ADA PEGAWAI	BELUM ADA PEGAWAI
Analisis Aset Daerah	Pengadministrasi Umum	Pengadministrasi Umum	Pengadministrasi Umum	Pengadministrasi Umum
DODY LITHEL NONI, S.E	MANISEM	SEVI SUSANTO	SUCIPTO	KISMONO
Bendahara				
BELUM ADA PEGAWAI				
Pengelola Sarana & Prasarana Kantor				
BELUM ADA PEGAWAI				
Pengadministrasi Keuangan				
1. ERISE NOVALL 2. TANTI ROSDIANA				
Kasubbag Perencanaan				
ASMIDAR, S.E.,M.M.				
Analisis Rencana Program dan Kegiatan				
BELUM ADA PEGAWAI				
Pengelola Data				
BELUM ADA PEGAWAI				
Pengadministrasi Umum				
NINIK BUDI ASTINI				

**2.2 PETA JABATAN FUNSIONAL HASIL PENYUSUNAN ANALISIS JABATAN
DINAS TENAGA KERJA PROVINSI LAMPUNG**

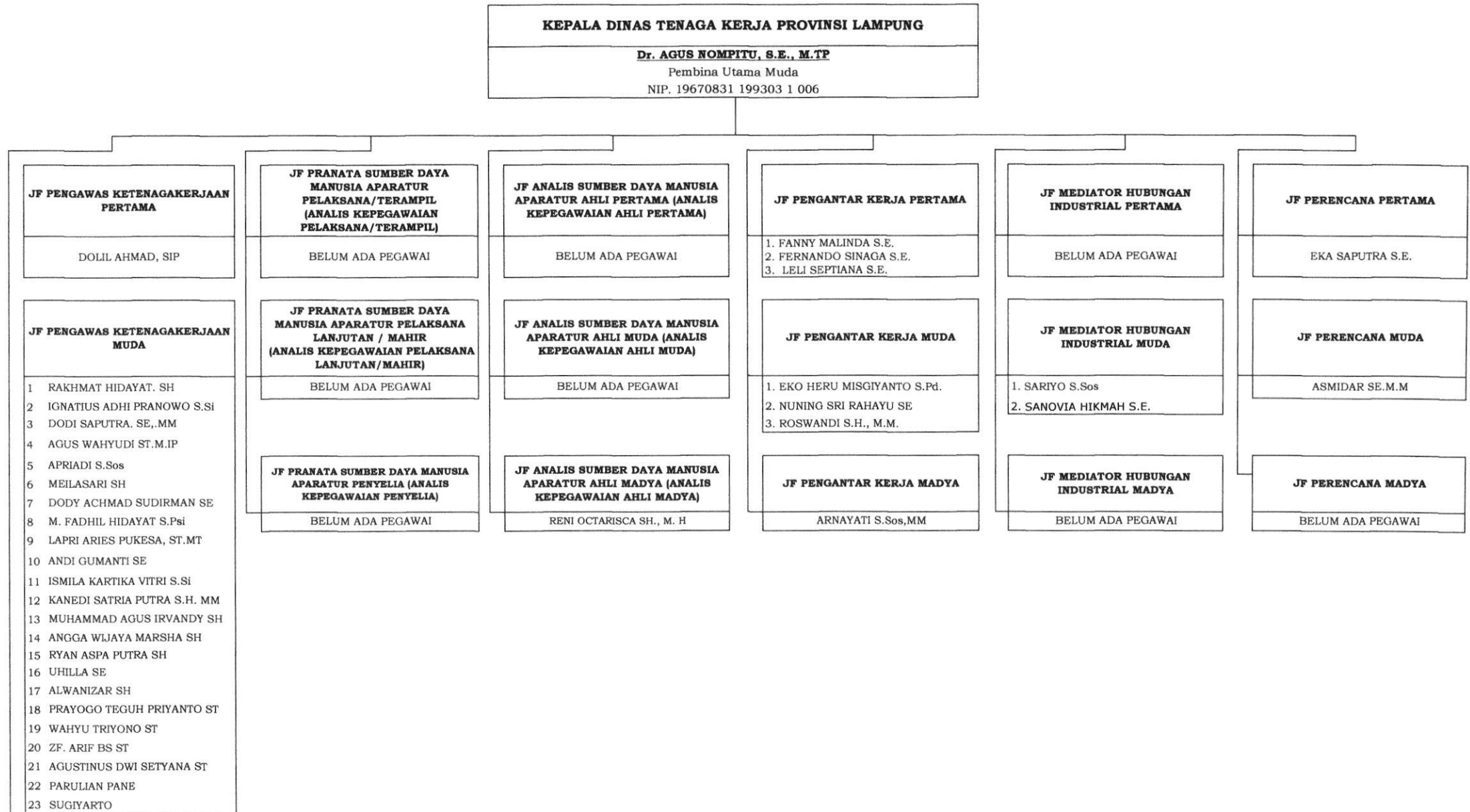

**JF PENGAWAS KETENAGAKERJAAN
MADYA**

- 1 RISMA YANTINA S.E., M.M.
- 2 I KETUT ARYADI S.Sos
- 3 FETTY KURNIA SARI ST
- 4 YENNI EFRIANTI S.H., M.M
- 5 DYAH ANGGRAINI DJATI S.H. Mhu
- 6 Drs. YUDHA SOFYAN HASAN
- 7 SUTOMO IBRAHIM SE.,MM
- 8 HERIYANTO SH
- 9 REFKI SIMORGA SE
- 10 Dra ISTIWA INDRA MM
- 11 DANI MAYUZAR
- 12 HERSON

KEPALA DINAS TENAGA KERJA PROVINSI LAMPUNG
Dr. AGUS NOMPITU, S.E., M.TP
Pembina Utama Muda
NIP. 19670831 199303 1 006

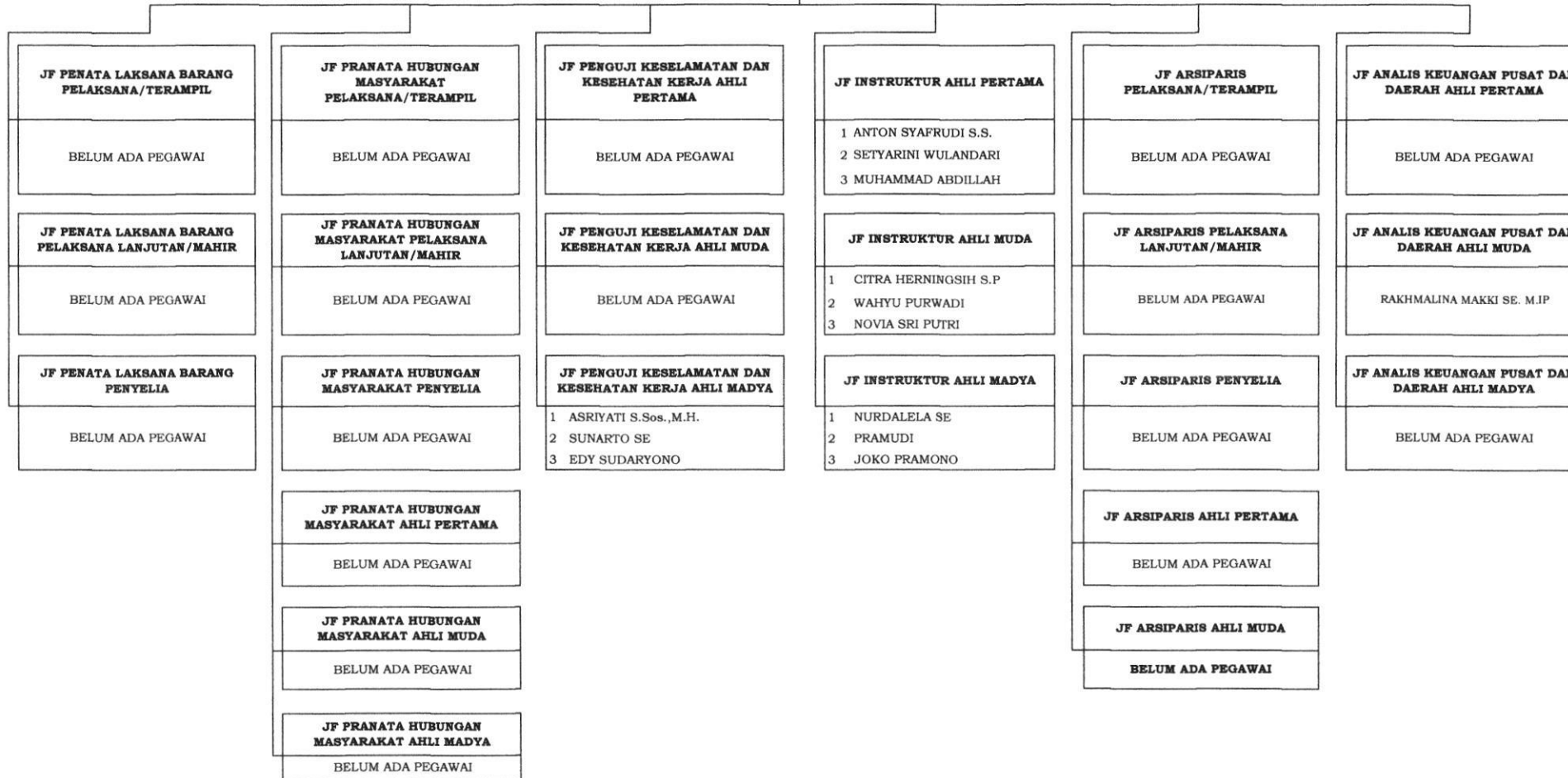

**2.3 PETA JABATAN STRUKTURAL, JABATAN PELAKSANA DAN FUNGSIONAL HASIL PENYUSUNAN ANALISIS JABATAN
UPTD BALAI LATIHAN KERJA BANDAR LAMPUNG, UPTD BALAI LATIHAN KERJA KALIANDA, UPTD BALAI LATIHAN KERJA METRO
DINAS TENAGA KERJA PROVINSI LAMPUNG**

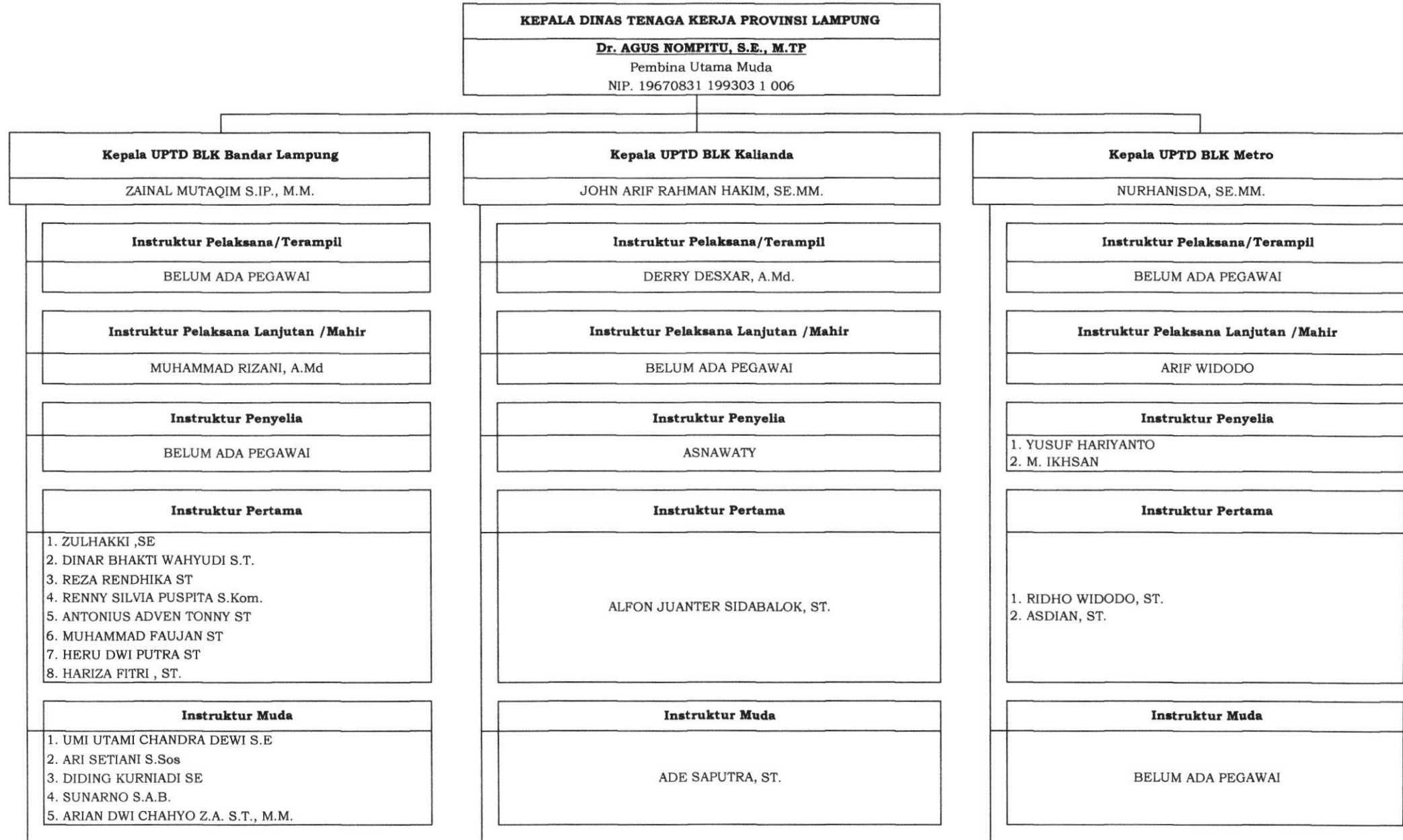

Instruktur Madya
SUKMADI,S,Pd.
Kepala Sub Bagian Tata Usaha
SAWITRI S.Kom.
Analisis Tata Usaha
BELUM ADA PEGAWAI
Analisis Data dan Informasi
DESI S.IP
Pengelola Keuangan
BELUM ADA PEGAWAI
Pengelola Sarana & Prasarana Kantor
BELUM ADA PEGAWAI
Pengadministrasi Umum
1. W A R L A J I 2. ROFIKI
Kepala Seksi Pelatihan dan Pengembangan
MUHAMMAD GANDI FASYA, S.STP, M.IP
Analisis Bahan Pengembangan Standarisasi Kompetensi dan Pelatihan Kerja
BELUM ADA PEGAWAI
Pengelola Data
EVA SUSANTI

Instruktur Madya
BELUM ADA PEGAWAI
Kepala Sub Bagian Tata Usaha
HARRIE HARJANTO TANJUNG, SE
Analisis Tata Usaha
NYOMAN BUDIARTONO, SE
Analisis Data dan Informasi
BELUM ADA PEGAWAI
Pengelola Keuangan
BELUM ADA PEGAWAI
Pengelola Sarana & Prasarana Kantor
BELUM ADA PEGAWAI
Pengadministrasi Umum
YUNI FITRI
Kepala Seksi Pelatihan dan Pengembangan
SRI WAHJOENI NGESTI RAHAJOE, SE.
Analisis Bahan Pengembangan Standarisasi Kompetensi dan Pelatihan Kerja
BELUM ADA PEGAWAI
Pengelola Data
BELUM ADA PEGAWAI

Instruktur Madya
BELUM ADA PEGAWAI
Kepala Sub Bagian Tata Usaha
RONALDI ISMAIL, ST.MT.
Analisis Tata Usaha
HASANUDDIN, S.IP
Analisis Data dan Informasi
ABDURRAHMAN SALEH, S.STP.
Pengelola Keuangan
BELUM ADA PEGAWAI
Pengelola Sarana & Prasarana Kantor
BELUM ADA PEGAWAI
Pengadministrasi Umum
1. MAIZAYANTI 2. TRI HARJONO
Kepala Seksi Pelatihan dan Pengembangan
TAUFIK HIDAYAT S, S.Sos
Analisis Bahan Pengembangan Standarisasi Kompetensi dan Pelatihan Kerja
BELUM ADA PEGAWAI
Pengelola Data
BELUM ADA PEGAWAI

Pengadministrasi Umum
EVENDI MALHA
Kepala Seksi Pemasaran dan Kerjasama
TUTI HARYANTI, S.Sos
Analisis Bahan Peninkatan Kapasitas dan Pemberdayaan Instruktur dan Tenaga Pelatih
BELUM ADA PEGAWAI
Pengelola Data
BELUM ADA PEGAWAI
Pengadministrasi Umum
BELUM ADA PEGAWAI

Pengadministrasi Umum
BELUM ADA PEGAWAI
Kepala Seksi Pemasaran dan Kerjasama
BELUM ADA PEGAWAI
Analisis Bahan Peninkatan Kapasitas dan Pemberdayaan Instruktur dan Tenaga Pelatih
NOPANDI, S.Sos.
Pengelola Data
BELUM ADA PEGAWAI
Pengadministrasi Umum
BELUM ADA PEGAWAI

Pengadministrasi Umum
1. SARDIYONO 2. MURDIYANTO
Kepala Seksi Pemasaran dan Kerjasama
Dra. SARI MARYANTI
Analisis Bahan Peninkatan Kapasitas dan Pemberdayaan Instruktur dan Tenaga Pelatih
BELUM ADA PEGAWAI
Pengelola Data
BELUM ADA PEGAWAI
Pengadministrasi Umum
DARUL ULUM

2.4 PETA JABATAN STRUKTURAL, JABATAN PELAKSANA DAN FUNGSIONAL HASIL PENYUSUNAN ANALISIS JABATAN

**UPTD BALAI LATIHAN KERJA WAY ABUNG, UPTD BALAI PENINGKATAN PRODUKTIVITAS DAERAH (BPPD) , UPTD BALAI KESELAMATAN DAN KESEHATAN KERJA (K-3)
DINAS TENAGA KERJA PROVINSI LAMPUNG**

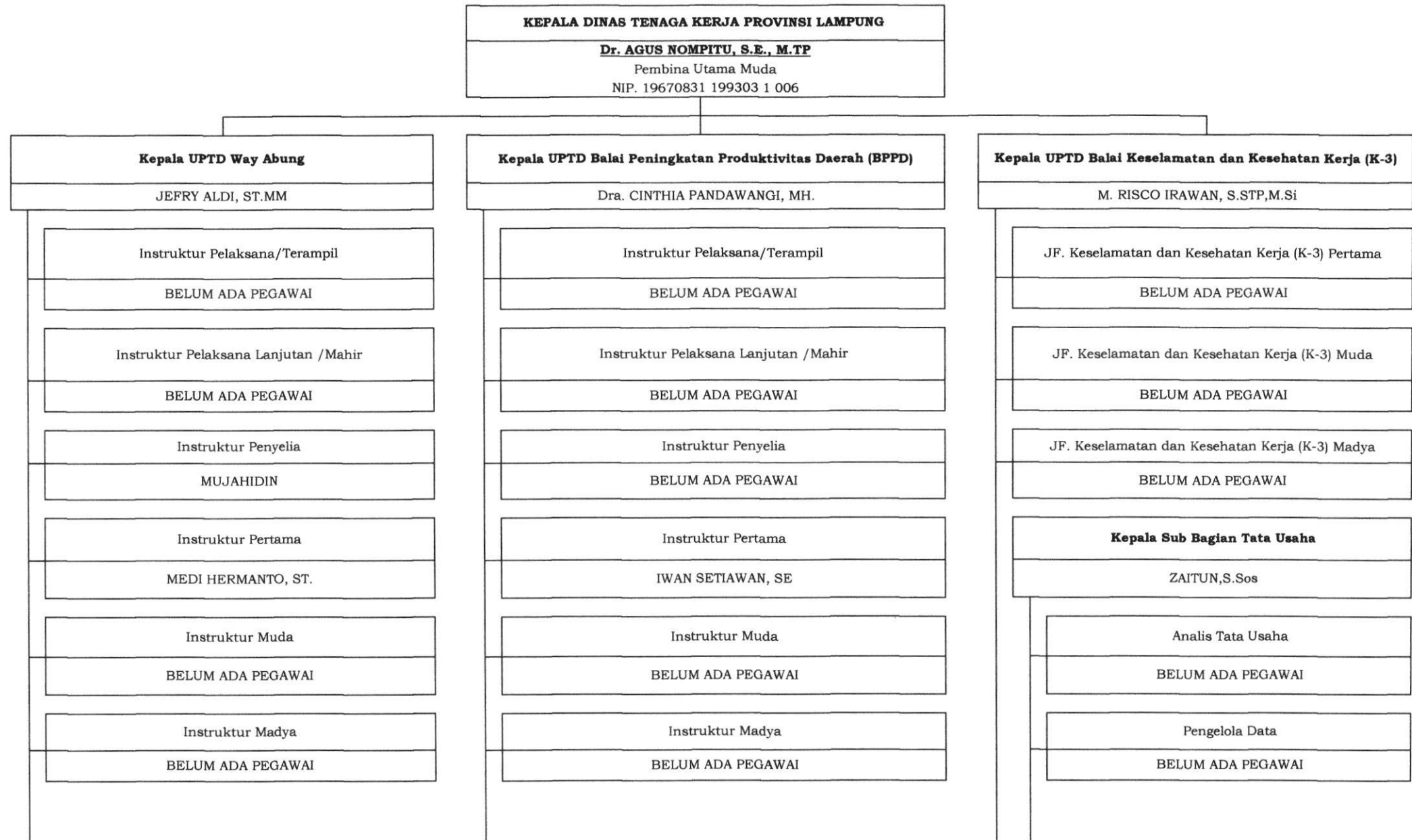

Kepala Sub Bagian Tata Usaha
ABUYAZID, SH
Analisis Tata Usaha
BELUM ADA PEGAWAI
Analisis Data dan Informasi
ANDRE RIKO SADOVI, S.STP
Pengelola Keuangan
BELUM ADA PEGAWAI
Pengelola Sarana & Prasarana Kantor
BELUM ADA PEGAWAI
Pengadministrasi Umum
ALKHOIRI
Kepala Seksi Pelatihan dan Pengembangan
WIMBO SETIO, SH
Analisis Bahan Pengembangan Standarisasi Kompetensi dan Pelatihan Kerja
ALLAN HARRIS, S.Psi
Pengelola Data
BELUM ADA PEGAWAI
Pengadministrasi Umum
DENI KURNIAWAN

Kepala Sub Bagian Tata Usaha
DODDY KURNIADI, S.Sos
Analisis Data dan Informasi
BELUM ADA PEGAWAI
Pengelola Keuangan
BELUM ADA PEGAWAI
Pengelola Sarana & Prasarana Kantor
BELUM ADA PEGAWAI
Pengadministrasi Umum
ALKHOIRI
Kepala Seksi Peningkatan dan Pengembangan Produktivitas
Drs. SYAHRODI YASIN
Analisis Bahan Pengembangan Standarisasi Kompetensi dan Pelatihan Kerja
YOGA PUTRO, S.STP
Pengelola Data
MELDA MELINA
Pengadministrasi Umum
BELUM ADA PEGAWAI

Pengelola Keuangan
LUCIA BUDIASIH, A.Md
Pengelola Sarana & Prasarana Kantor
BELUM ADA PEGAWAI
Pengadministrasi Umum
1. DJONI ALADILA 2. THERU SUPRIYONO
Kepala Seksi Pelayanan Teknis
ANA RAHMI, S.Sos
Analisis Data dan Informasi
1. BUDI ASMARA, S.Si 2. NUR HIKMAH B, SH.MH 3. MARINI, SE
Pengelola Data
BELUM ADA PEGAWAI
Pengadministrasi Umum
BELUM ADA PEGAWAI
Kepala Seksi Promosi dan Pelatihan
NURUL AWALI F, S.Si.M.Si
Analisis Data dan Informasi
BELUM ADA PEGAWAI
Pengelola Data
BELUM ADA PEGAWAI

Kepala Seksi Pemasaran dan Kerjasama
ANDRI ABADI, SE
Analisis Bahan Peningkatan Kapasitas dan Pemberdayaan Instruktur dan Tenaga Pelatih
BELUM ADA PEGAWAI
Pengelola Data
BELUM ADA PEGAWAI
Pengadministrasi Umum
SELAMET

Kepala Seksi Pemasaran dan Kerjasama
BELUM ADA PEGAWAI
Analisis Bahan Peningkatan Kapasitas dan Pemberdayaan Instruktur dan Tenaga Pelatih
HENDRA JULI WINANDA, K.S.Kom
Pengelola Data
BELUM ADA PEGAWAI
Pengadministrasi Umum
BELUM ADA PEGAWAI

Pengadministrasi Umum
DARUL ULUM

GUBERNUR LAMPUNG,



ARINAL DJUNAIDI

**3.1 PETA JABATAN STRUKTURAL DAN JABATAN PELAKSANA HASIL PENYUSUNAN ANALISIS JABATAN DAN ANALISIS BEBAN KERJA
 DINAS TENAGA KERJA PROVINSI LAMPUNG**

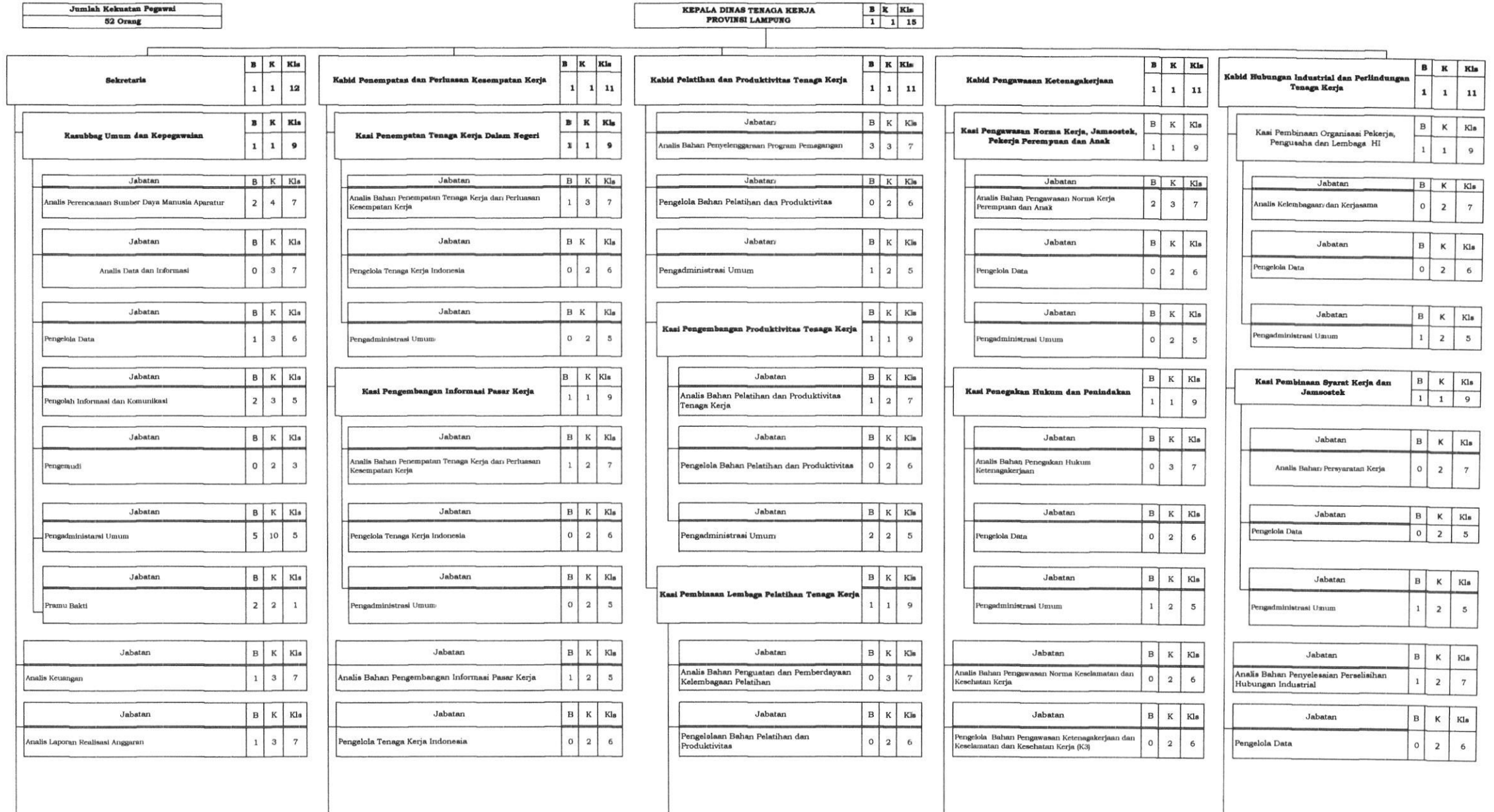

Jabatan	B	K	Kla
Analisa Aspek Desain	1	3	7

Jabatan	B	K	Kla
Pengadministrasian Umum	0	2	5

Jabatan	B	K	Kla
Pengadministrasian Umum	1	2	5

Jabatan	B	K	Kla
Pengadministrasian Umum	1	2	5

Jabatan	B	K	Kla
Pengadministrasian Umum	1	2	6

Jabatan	B	K	Kla
Berdiklat	0	2	7

Jabatan	B	K	Kla
Pengelola Sarana dan Prasarana Kantor	0	2	6

Jabatan	B	K	Kla
Pengadministrasian Keuangan	2	2	5

Jabatan	B	K	Kla
Analisa Kelayakan Program dan Kegiatan	0	3	7

Jabatan	B	K	Kla
Pengelola Pda	0	2	6

Jabatan	B	K	Kla
Pengadministrasian Umum	1	2	5

**3.2 PETA JABATAN FUNSIONAL HASIL PENYUSUNAN ANALISIS JABATAN DAN ANALISIS BEBAN KERJA
DINAS TENAGA KERJA PROVINSI LAMPUNG**

Jumlah Kekuatan Pegawai
48 Orang

KEPALA DINAS TENAGA KERJA PROVINSI LAMPUNG		
B	K	Kls
1	1	15



Catatan :

- Jabatan = Tulislah Nama Jabatan yang ada atau yang dibutuhkan
- B = Tulislah Jumlah Pegawai Yang Ada
- K = Tulislah Jumlah Kebutuhan Pegawai yang didapat dari Analisis

KEPALA DINAS TENAGA KERJA PROVINSI LAMPUNG

B	K	Kls
1	1	15

JABATAN	B	K	Kls
JF PENATA LAKSANA BARANG PELAKSANA LANJUTAN/TERAMPIL	0	3	7
JF PENATA LAKSANA BARANG PELAKSANA LANJUTAN/MAHIR	0	3	8
JF PENATA LAKSANA BARANG PENYELIA	0	2	9
JF PRANATA HUBUNGAN MASYARAKAT PELAKSANA/TERAMPIL	0	3	6
JF PRANATA HUBUNGAN MASYARAKAT PELAKSANA LANJUTAN/MAHIR	0	3	7
JF PRANATA HUBUNGAN MASYARAKAT PENYELIA	0	3	8
JF PRANATA HUBUNGAN MASYARAKAT AHLI PERTAMA	0	3	8
JF PRANATA HUBUNGAN MASYARAKAT AHLI MUDA	0	3	9
JF PRANATA HUBUNGAN MASYARAKAT AHLI MADYA	0	3	11
JF PENGUJI KESELAMATAN DAN KESEHATAN KERJA AHLI PERTAMA	0	35	8
JF PENGUJI KESELAMATAN DAN KESEHATAN KERJA AHLI MUDA	0	43	10
JF PENGUJI KESELAMATAN DAN KESEHATAN KERJA AHLI MADYA	3	29	12
JF INSTRUKTUR AHLI PERTAMA	3	8	8
JF INSTRUKTUR AHLI MUDA	3	7	10
JF INSTRUKTUR AHLI MADYA	3	15	12
JF ARSIPARIS PELAKSANA/TERAMPIL	0	3	6
JF ARSIPARIS PELAKSANA LANJUTAN/MAHIR	0	3	7
JF ARSIPARIS PENYELIA	0	3	8
JF ARSIPARIS AHLI PERTAMA	0	3	8
JF ARSIPARIS AHLI MUDA	0	3	9
JF ANALIS KEUANGAN PUSAT DAN DAERAH AHLI PERTAMA	0	1	8
JF ANALIS KEUANGAN PUSAT DAN DAERAH AHLI MUDA	1	1	9
JF ANALIS KEUANGAN PUSAT DAN DAERAH AHLI MADYA	0	1	11

**2.3 PETA JABATAN STRUKTURAL, JABATAN PELAKSANA DAN FUNGSIONAL HASIL PENYUSUNAN ANALISIS JABATAN
UPTD BALAI LATIHAN KERJA BANDAR LAMPUNG, UPTD BALAI LATIHAN KERJA KALIANDA, UPTD BALAI LATIHAN KERJA METRO
DINAS TENAGA KERJA PROVINSI LAMPUNG**

Jumlah Kekuatan Pegawai
50 Orang

KEPALA DINAS TENAGA KERJA PROVINSI LAMPUNG	B	K	Kls
	1	1	15

Kepala UPTD BLK Bandar Lampung				B	K	Kls
				1	1	11
Jabatan				B	K	Kls
Instruktur Pelaksana/Terampil				0	10	6
Jabatan				B	K	Kls
Instruktur Pelaksana Lanjutan /Mahir				1	5	7
Jabatan				B	K	Kls
Instruktur Penyelia				0	6	8
Jabatan				B	K	Kls
Instruktur Pertama				8	30	8
Jabatan				B	K	Kls
Instruktur Muda				5	16	10
Jabatan				B	K	Kls
Instruktur Madya				1	15	12
Kepala Sub Bagian Tata Usaha				B	K	Kls
				1	1	9
Jabatan				B	K	Kls
Analisis Tata Usaha				0	2	7

Kepala UPTD BLK Kalianda				B	K	Kls
				1	1	11
Jabatan				B	K	Kls
Instruktur Pelaksana/Terampil				1	6	6
Jabatan				B	K	Kls
Instruktur Pelaksana Lanjutan /Mahir				0	6	7
Jabatan				B	K	Kls
Instruktur Penyelia				1	6	8
Jabatan				B	K	Kls
Instruktur Pertama				1	5	8
Jabatan				B	K	Kls
Instruktur Muda				1	6	10
Jabatan				B	K	Kls
Instruktur Madya				0	6	12
Kepala Sub Bagian Tata Usaha				B	K	Kls
				1	1	9
Jabatan				B	K	Kls
Analisis Tata Usaha				1	2	7

Kepala UPTD BLK Metro				B	K	Kls
				1	1	11
Jabatan				B	K	Kls
Instruktur Pelaksana/Terampil				0	5	6
Jabatan				B	K	Kls
Instruktur Pelaksana Lanjutan /Mahir				1	8	7
Jabatan				B	K	Kls
Instruktur Penyelia				2	8	8
Jabatan				B	K	Kls
Instruktur Pertama				2	8	8
Jabatan				B	K	Kls
Instruktur Muda				0	8	10
Jabatan				B	K	Kls
Instruktur Madya				0	8	12
Kepala Sub Bagian Tata Usaha				B	K	Kls
				1	1	9
Jabatan				B	K	Kls
Analisis Tata Usaha				1	2	7

Jabatan	B	K	Kls
Analisis Data dan Informasi	1	2	7

Jabatan	B	K	Kls
Pengelola Keuangan	0	2	6

Jabatan	B	K	Kls
Pengelola Sarana & Prasarana Kantor	0	2	6

Jabatan	B	K	Kls
Pengadministrasi Umum	2	2	5

Kepala Seksi Pelatihan dan Pengembangan	B	K	Kls
	1	1	9

Jabatan	B	K	Kls
Analisis Bahan Pengembangan Standarisasi Kompetensi dan Pelatihan Kerja	0	2	7

Jabatan	B	K	Kls
Pengelola Data	1	2	6

Jabatan	B	K	Kls
Pengadministrasi Umum	1	2	5

Kepala Seksi Pemasaran dan Kerjasama	B	K	Kls
	1	1	9

Jabatan	B	K	Kls
Analisis Bahan Peningkatan Kapasitas dan Pemberdayaan Instruktur dan Tenaga Pelatih	0	2	7

Jabatan	B	K	Kls
Analisis Data dan Informasi	0	2	7

Jabatan	B	K	Kls
Pengelola Keuangan	0	2	6

Jabatan	B	K	Kls
Pengelola Sarana & Prasarana Kantor	0	2	6

Jabatan	B	K	Kls
Pengadministrasi Umum	1	2	5

Kepala Seksi Pelatihan dan Pengembangan	B	K	Kls
	1	1	9

Jabatan	B	K	Kls
Analisis Bahan Pengembangan Standarisasi Kompetensi dan Pelatihan Kerja	0	2	7

Jabatan	B	K	Kls
Pengelola Data	0	2	6

Jabatan	B	K	Kls
Pengadministrasi Umum	0	2	5

Kepala Seksi Pemasaran dan Kerjasama	B	K	Kls
	0	1	9

Jabatan	B	K	Kls
Analisis Bahan Peningkatan Kapasitas dan Pemberdayaan Instruktur dan Tenaga Pelatih	1	2	7

Jabatan	B	K	Kls
Analisis Data dan Informasi	1	2	7

Jabatan	B	K	Kls
Pengelola Keuangan	0	2	6

Jabatan	B	K	Kls
Pengelola Sarana & Prasarana Kantor	0	2	6

Jabatan	B	K	Kls
Pengadministrasi Umum	2	2	5

Kepala Seksi Pelatihan dan Pengembangan	B	K	Kls
	1	1	9

Jabatan	B	K	Kls
Analisis Bahan Pengembangan Standarisasi Kompetensi dan Pelatihan Kerja	0	2	7

Jabatan	B	K	Kls
Pengelola Data	0	2	6

Jabatan	B	K	Kls
Pengadministrasi Umum	2	2	5

Kepala Seksi Pemasaran dan Kerjasama	B	K	Kls
	1	1	9

Jabatan	B	K	Kls
Analisis Bahan Peningkatan Kapasitas dan Pemberdayaan Instruktur dan Tenaga Pelatih	0	2	7

Jabatan	B	K	KIs
Pengelola Data	0	2	6
Jabatan	B	K	KIs
Pengadministrasi Umum	0	2	5

Jabatan	B	K	KIs
Pengelola Data	0	2	6
Jabatan	B	K	KIs
Pengadministrasi Umum	0	8	5

Jabatan	B	K	KIs
Pengelola Data	0	2	6
Jabatan	B	K	KIs
Pengadministrasi Umum	1	2	5

2.4 PETA JABATAN STRUKTURAL, JABATAN PELAKSANA DAN FUNGSIONAL HASIL PENYUSUNAN ANALISIS JABATAN

UPTD BALAI LATIHAN KERJA WAY ABUNG, UPTD BALAI PENINGKATAN PRODUKTIVITAS DAERAH (BPPD) , UPTD BALAI KESELAMATAN DAN KESEHATAN KERJA (K-3) DINAS TENAGA KERJA PROVINSI LAMPUNG

Jumlah kekuatan Pegawai
16 Orang

KEPALA DINAS TENAGA KERJA PROVINSI LAMPUNG	B	K	Kls
	1	2	11

Kepala UPTD Way Abung	B	K	Kls
	1	2	11
Jabatan	B	K	Kls
Instruktur Pelaksana/Terampil	0	5	6
Jabatan	B	K	Kls
Instruktur Pelaksana Lanjutan /Mahir	0	5	7
Jabatan	B	K	Kls
Instruktur Penyelia	1	8	8
Jabatan	B	K	Kls
Instruktur Pertama	1	8	8
Jabatan	B	K	Kls
Instruktur Muda	0	5	10
Jabatan	B	K	Kls
Instruktur Madya	0	5	12

Kepala UPTD Balai Peningkatan Produktivitas Daerah (BPPD)	B	K	Kls
	1	1	11
Jabatan	B	K	Kls
Instruktur Pelaksana/Terampil	0	1	6
Jabatan	B	K	Kls
Instruktur Pelaksana Lanjutan /Mahir	0	1	7
Jabatan	B	K	Kls
Instruktur Penyelia	0	1	8
Jabatan	B	K	Kls
Instruktur Pertama	1	4	8
Jabatan	B	K	Kls
Instruktur Muda	0	3	10
Jabatan	B	K	Kls
Instruktur Madya	0	4	12

Kepala UPTD Balai Keselamatan dan Kesehatan Kerja (K-3)	B	K	Kls
	1	1	11
Jabatan	B	K	Kls
JF. Keselamatan dan Kesehatan Kerja (K-3) Pertama	0	0	8
Jabatan	B	K	Kls
JF. Keselamatan dan Kesehatan Kerja (K-3) Muda	0	0	10
Jabatan	B	K	Kls
JF. Keselamatan dan Kesehatan Kerja (K-3) Madya	1	0	12
Kepala Sub Bagian Tata Usaha	B	K	Kls
	1	1	9
Jabatan	B	K	Kls
Analisis Tata Usaha	0	2	7
Jabatan	B	K	Kls
Pengolah Data	0	2	6

Kepala Sub Bagian Tata Usaha			
B	K	Kls	
1	1	9	
Jabatan			
Analisis Tata Usaha			
0	2	7	
Jabatan			
Analisis Data dan Informasi			
1	2	7	
Jabatan			
Pengelola Keuangan			
0	2	6	
Jabatan			
Pengelola Sarana & Prasarana Kantor			
0	2	6	
Jabatan			
Pengadministrasi Umum			
1	2	5	
Kepala Seksi Pelatihan dan Pengembangan			
B	K	Kls	
1	1	9	
Jabatan			
Analisis Bahan Pengembangan Standarisasi Kompetensi dan Pelatihan Kerja			
1	2	7	
Jabatan			
Pengelola Data			
0	2	6	
Jabatan			
Pengadministrasi Umum			
1	2	5	

Kepala Sub Bagian Tata Usaha			
B	K	Kls	
1	1	9	
Jabatan			
Analisis Data dan Informasi			
0	2	7	
Jabatan			
Pengelola Keuangan			
0	2	6	
Jabatan			
Pengelola Sarana & Prasarana Kantor			
0	2	6	
Jabatan			
Pengadministrasi Umum			
1	2	5	
Kepala Seksi Pelatihan dan Pengembangan			
B	K	Kls	
1	1	9	
Jabatan			
Analisis Bahan Pengembangan Standarisasi Kompetensi dan Pelatihan Kerja			
1	2	7	
Jabatan			
Pengelola Data			
1	2	6	
Jabatan			
Pengadministrasi Umum			
0	2	5	

Jabatan			
B	K	Kls	
1	2	6	
Jabatan			
Pengelola Sarana & Prasarana Kantor			
0	2	6	
Jabatan			
Pengadministrasi Umum			
2	2	5	
Kepala Seksi Pelayanan Teknis			
B	K	Kls	
1	1	9	
Jabatan			
Analisis Data Dan Informasi			
1	3	7	
Jabatan			
Pengelola Data			
0	2	6	
Jabatan			
Pengadministrasi Umum			
0	2	5	
Kepala Seksi Promosi dan Pelatihan			
B	K	Kls	
1	1	9	
Jabatan			
Analisis Data dan Informasi			
3	3	7	
Jabatan			
Pengelola Data			
0	2	6	

Kepala Seksi Pemasaran dan Kerjasama				B	K	Kls
				1	1	9
Jabatan				B	K	Kls
Analisis Bahan Peningkatan Kapasitas dan Pemberdayaan Instruktur dan Tenaga Pelatih				0	2	7
Jabatan				B	K	Kls
Pengelola Data				0	2	6
Jabatan				B	K	Kls
Pengadministrasi Umum				1	2	5

Kepala Seksi Pemasaran dan Kerjasama				B	K	Kls
				1	1	9
Jabatan				B	K	Kls
Analisis Data dan Informasi				1	2	7
Jabatan				B	K	Kls
Pengelola Data				0	2	6
Jabatan				B	K	Kls
Pengadministrasi Umum				0	2	5

Jabatan				B	K	Kls
Pengadministrasi Umum				0	2	5

GUBERNUR LAMPUNG,



ARINAL DJUNAI DI