



GUBERNUR LAMPUNG

KEPUTUSAN GUBERNUR LAMPUNG NOMOR : G/746/B.07/HK/2024

TENTANG

PENETAPAN HASIL ANALISIS JABATAN DAN ANALISIS BEBAN KERJA JABATAN MANAJERIAL DAN JABATAN PELAKSANA PADA RUMAH SAKIT UMUM DAERAH Dr. H. ABDUL MOELOEK PROVINSI LAMPUNG

GUBERNUR LAMPUNG,

- Menimbang : bahwa untuk melaksanakan ketentuan Pasal 6 ayat (1) Peraturan Menteri Pendayagunaan Aparatur Negara dan Reformasi Birokrasi Nomor 1 Tahun 2020 tentang Pedoman Analisis Jabatan dan Analisis Beban Kerja, perlu menetapkan Hasil Analisis Jabatan dan Analisis Beban Kerja Jabatan Manajerial dan Jabatan Pelaksana pada Rumah Sakit Umum Daerah Dr. H. Abdul Moeloek Provinsi Lampung dengan Keputusan Gubernur Lampung;
- Mengingat : 1. Undang-Undang Nomor 23 Tahun 2014 tentang Pemerintahan Daerah sebagaimana telah diubah beberapa kali terakhir dengan Undang-Undang Nomor 6 Tahun 2023 tentang Penetapan Peraturan Pemerintah Pengganti Undang-Undang Nomor 2 Tahun 2022 tentang Cipta Kerja menjadi Undang-Undang;
2. Undang-Undang Nomor 20 Tahun 2023 tentang Aparatur Sipil Negara;
3. Peraturan Pemerintah Nomor 18 Tahun 2016 tentang Perangkat Daerah sebagaimana telah diubah dengan Peraturan Pemerintah Nomor 72 Tahun 2019;
4. Peraturan Pemerintah Nomor 11 Tahun 2017 tentang Manajemen Pegawai Negeri Sipil sebagaimana telah diubah dengan Peraturan Pemerintah Nomor 17 Tahun 2020;
5. Peraturan Pemerintah Nomor 49 Tahun 2018 tentang Manajemen Pegawai Pemerintah dengan Perjanjian Kerja;
6. Peraturan Menteri Pendayagunaan Aparatur Negara dan Reformasi Birokrasi Nomor 34 Tahun 2011 tentang Pedoman Evaluasi Jabatan;
7. Peraturan Menteri Dalam Negeri Nomor 35 Tahun 2012 tentang Analisis Jabatan di Lingkungan Kementerian Dalam Negeri dan Pemerintah Daerah;

8. Peraturan Menteri Pendayagunaan Aparatur Negara dan Reformasi Birokrasi Nomor 1 Tahun 2020 tentang Pedoman Analisis Jabatan dan Analisis Beban Kerja;
9. Peraturan Menteri Pendayagunaan Aparatur Negara dan Reformasi Birokrasi Nomor 45 Tahun 2022 tentang Jabatan Pelaksana Pegawai Negeri di Lingkungan Instansi Pemerintah;
10. Peraturan Kepala Badan Kepegawaian Negara Nomor 9 Tahun 2022 tentang Tata cara Pelaksanaan Penyusunan Kebutuhan Aparatur Sipil Negara;
11. Peraturan Gubernur Lampung Nomor 79 Tahun 2018 tentang Kelas Jabatan di Lingkungan Pemerintah Provinsi Lampung sebagaimana telah diubah beberapa kali terakhir dengan Peraturan Gubernur Lampung Nomor 9 Tahun 2024;
12. Peraturan Gubernur Lampung Nomor 59 Tahun 2021 tentang Susunan Organisasi, Tugas dan Fungsi Serta Tata Kerja Perangkat Daerah, sebagaimana telah diubah beberapa kali terakhir dengan Peraturan Gubernur Lampung Nomor 1 Tahun 2024;

- Memperhatikan :
1. Keputusan Menteri Pendayagunaan Aparatur Negara dan Reformasi Birokrasi Nomor 11 Tahun 2024 tentang Nomenklatur Jabatan Pelaksana Aparatur Sipil Negara di Lingkungan Instansi Pemerintah;
 2. Surat Direktur Rumah Sakit Umum Daerah Dr. H. Abdul Moeloek Provinsi Lampung Nomor: 800/1254/VII.01/2.3/X/2024, Hal: Permohonan Penetapan Keputusan Gubernur Lampung Jabatan Pelaksana RSUD Dr. H. Abdul Moeloek Provinsi Lampung, Tanggal 9 Oktober 2024;

MEMUTUSKAN:

- Menetapkan : **KEPUTUSAN GUBERNUR TENTANG PENETAPAN HASIL ANALISIS JABATAN DAN ANALISIS BEBAN KERJA JABATAN MANAJERIAL DAN JABATAN PELAKSANA PADA RUMAH SAKIT UMUM DAERAH Dr. H. ABDUL MOELOEK PROVINSI LAMPUNG.**
- KESATU : Menetapkan Hasil Analisis Jabatan dan Analisis Beban Kerja Jabatan Manajerial dan Jabatan Pelaksana pada Rumah Sakit Umum Daerah Dr. H. Abdul Moeloek Provinsi Lampung sebagaimana tercantum dalam Lampiran I, Lampiran II, dan Lampiran III Keputusan ini.
- KEDUA : Penetapan Hasil Analisis Jabatan dan Analisis Beban Kerja sebagaimana dimaksud pada Diktum Kesatu, menjadi pedoman untuk penataan dan penyempurnaan di bidang Kelembagaan, Ketatalaksanaan dan Kepegawaian dalam rangka efisiensi dan efektifitas pelaksanaan tugas.

- KETIGA** : Dengan ditetapkannya Keputusan ini, maka Keputusan Gubernur Lampung Nomor : G/778/B.07/HK/2022 tentang Penetapan Hasil Analisis Jabatan dan Analisis Beban Kerja pada Rumah Sakit Umum Daerah Dr. H. Abdul Moeloek Provinsi Lampung, dicabut dan dinyatakan tidak berlaku.
- KEEMPAT** : Keputusan ini mulai berlaku pada tanggal ditetapkan dengan ketentuan apabila dikemudian hari ternyata terdapat kekeliruan dalam Keputusan ini akan diadakan pembetulan sebagaimana mestinya.

Ditetapkan di Telukbetung
Pada tanggal 5 -// - 2024

Pj. GUBERNUR LAMPUNG,



SAMSUDIN

Tembusan:

1. Menteri Dalam Negeri RI di Jakarta;
2. Menteri Pendayagunaan Aparatur Negara dan Reformasi Birokrasi RI di Jakarta;
3. Kepala Badan Kepegawaian Negara di Jakarta;
4. Ketua DPRD Provinsi Lampung di Telukbetung;
5. Inspektur Provinsi Lampung di Bandar Lampung;
6. Kepala Badan Kepegawaian Daerah Provinsi Lampung di Telukbetung;
7. Kepala Badan Pengelolaan Keuangan dan Aset Daerah Provinsi Lampung di Telukbetung;
8. Kepala Biro Hukum Sekretariat Daerah Provinsi Lampung di Telukbetung.

LAMPIRAN I: KEPUTUSAN GUBERNUR LAMPUNG
 NOMOR : G/746/B.07/HK/2024
 TANGGAL: 5 - 11 - 2024

REKAPITULASI ANALIS BEBAN KERJA (ABK)

RUMAH SAKIT UMUM DAERAH DR. H. ABDUL MOELOEK PROVINSI LAMPUNG

NO	NAMA JABATAN	JUMLAH PEMANGKU JABATAN	NILAI BEBAN KERJA/ EFEKTIFITAS JABATAN (EJ)	HASIL ABK	KELEBIHAN/ KEKURANGAN	PJ	Efektifitas Unit (EU)	PU
1	2	3	4	5	6	7	8	9
1	DIREKTUR RUMAH SAKIT UMUM DAERAH DR. HI. ABDUL MOELOEK	1	1.433	1	0	A		
2	WAKIL DIREKTUR KEPERAWATAN, PELAYANAN DAN PENUNJANG MEDIK	1	1.354	1	0	A	14.061	A
3	KEPALA BIDANG PELAYANAN MEDIK	1	1.399	1	0	A		
4	PENELAAH TEKNIS KEBIJAKAN	4	17.915	18	-14	A		
5	PENGELOLA LAYANAN KESEHATAN	2	2.492	2	0	A		
6	PENGADMINISTRASI PERKANTORAN	28	63.746	64	-36	A		
7	OPERATOR LAYANAN KESEHATAN	0	1.258	1	-1	A		
8	OPERATOR LAYANAN KESEHATAN	1	1.258	1	0	A		
9	OPERATOR LAYANAN OPERASIONAL	1	23.352	23	-22	A		
10	OPERATOR LAYANAN OPERASIONAL	28	27.616	28	0	A		
11	PENGELOLA UMUM OPERASIONAL	0	4.756	5	-5	A		
12	PENATA LAYANAN OPERASIONAL	0	13.719	14	-14	A		
13	KEPALA BIDANG PENUNJANG MEDIK	1	1.424	1	0	A		
14	PENELAAH TEKNIS KEBIJAKAN	4	5.114	5	-1	A		
15	PENGELOLA LAYANAN KESEHATAN	2	2.8	3	-1	A		
16	PENGADMINISTRASI PERKANTORAN	0	1.982	2	-2	A		
17	PENATA LAYANAN OPERASIONAL	0	1.356	1	-1	A		
18	KEPALA BIDANG KEPERAWATAN	1	1.374	1	0	A		
19	PENELAAH TEKNIS KEBIJAKAN	2	1.914	2	0	A		
20	PENGELOLA LAYANAN KESEHATAN	2	2.05	2	0	A		
21	PENGADMINISTRASI PERKANTORAN	12	54.436	54	-42	A		
22	OPERATOR LAYANAN OPERASIONAL	0	42.667	43	-43	A		
23	OPERATOR LAYANAN OPERASIONAL	32	32.49	32	0	A		
24	PENGELOLA UMUM OPERASIONAL	0	5.5	6	-6	A		
25	PENATA LAYANAN OPERASIONAL	0	12.776	13	-13	A		
26	WAKIL DIREKTUR PENDIDIKAN, PENGEMBANGAN SDM DAN HUKUM	1	1.112	1	0	A	2.966	A
27	KEPALA BIDANG PENGEMBANGAN SDM	1	1.324	1	0	A		
28	PENELAAH TEKNIS KEBIJAKAN	1	5.114	5	-4	A		
29	PENGELOLA LAYANAN KESEHATAN	4	3.904	4	0	A		
30	PENGADMINISTRASI PERKANTORAN	2	6.466	6	-4	A		
31	PENGELOLA UMUM OPERASIONAL	0	1.152	1	-1	A		

32	PENATA LAYANAN OPERASIONAL	0	3.046	3	-3	A		
33	KEPALA BIDANG HUKUM	1	1.349	1	0	A		
34	PENELAHAH TEKNIS KEBIJAKAN	1	4.048	4	-3	A		
35	PENYUSUN MATERI HUKUM DAN PERUNDANG-UNDANGAN	1	2.334	2	-1	A		
36	PENGELOLA LAYANAN KESEHATAN	0	1.3	1	-1	A		
37	PENGADMINISTRASI PERKANTORAN	0	1.832	2	-2	A		
38	PENATA LAYANAN OPERASIONAL	0	3.718	4	-4	A		
39	WAKIL DIREKTUR UMUM DAN KEUANGAN	1	1.467	1	0	A	9.988	A
40	KEPALA BAGIAN UMUM DAN RUMAH TANGGA	1	1.391	1	0	A		
41	PENELAHAH TEKNIS KEBIJAKAN	15	17.915	18	-3	A		
42	PENGAWAS BARANG BEREDAR DAN JASA	1	1.132	1	0	A		
43	PENGOLAH DATA DAN INFORMASI	3	3.516	4	-1	A		
44	PENGELOLA LAYANAN OPERASIONAL	0	7.64	8	-8	A		
45	OPERATOR LAYANAN OPERASIONAL	12	12.88	48	-36	A		
46	OPERATOR LAYANAN OPERASIONAL	3	3.435	3	0	A		
47	OPERATOR LAYANAN OPERASIONAL	22	22.259	22	0	A		
48	OPERATOR LAYANAN OPERASIONAL	10	9.787	10	0	A		
49	PENGADMINISTRASI PERKANTORAN	13	38.899	39	-26	A		
50	PETUGAS OPERASI DAN PEMELIHARAAN	3	2.899	3	0	A		
51	PENGELOLA UMUM OPERASIONAL	0	5.096	5	-5	A		
52	PENATA LAYANAN OPERASIONAL	0	10.484	10	-10	A		
53	KEPALA BAGIAN PERENCANAAN DAN ANGGARAN	1	1.208	1	0	A		
54	PENELAHAH TEKNIS KEBIJAKAN	5	6.981	7	-2	A		
55	PENGOLAH DATA DAN INFORMASI	3	3.516	4	-1	A		
56	PENGADMINISTRASI PERKANTORAN	9	17.632	18	-9	A		
57	PENATA LAYANAN OPERASIONAL	0	10.784	11	-11	A		
58	PENGELOLA LAYANAN OPERASIONAL	0	23.75	24	-24	A		
59	KEPALA BAGIAN KEUANGAN	1	1.395	1	0	A		
60	PENELAHAH TEKNIS KEBIJAKAN	10	12.049	12	-2	A		
61	PENGOLAH DATA DAN INFORMASI	9	12.296	12	-3	A		
62	PENGADMINISTRASI PERKANTORAN	6	8.966	9	-3	A		
63	PENATA LAYANAN OPERASIONAL	0	7.662	8	-8	A		
64	PENGELOLA LAYANAN OPERASIONAL	0	6.117	6	-6	A		
		263	614.04	645	-382		9.594	A

Pj. GUBERNUR LAMPUNG,



SAMSUDIN

LAMPIRAN II: KEPUTUSAN GUBERNUR LAMPUNG
 NOMOR : *GH/10* /B.07/HK/2024
 TANGGAL: *5* - *11* - 2024

2. 1 PETA JABATAN MANAJERIAL DAN JABATAN PELAKSANA HASIL PENYUSUNAN ANALISIS JABATAN RUMAH SAKIT UMUM DAERAH dr. H. ABDUL MOELOEK PROWINSI LAMPUNG

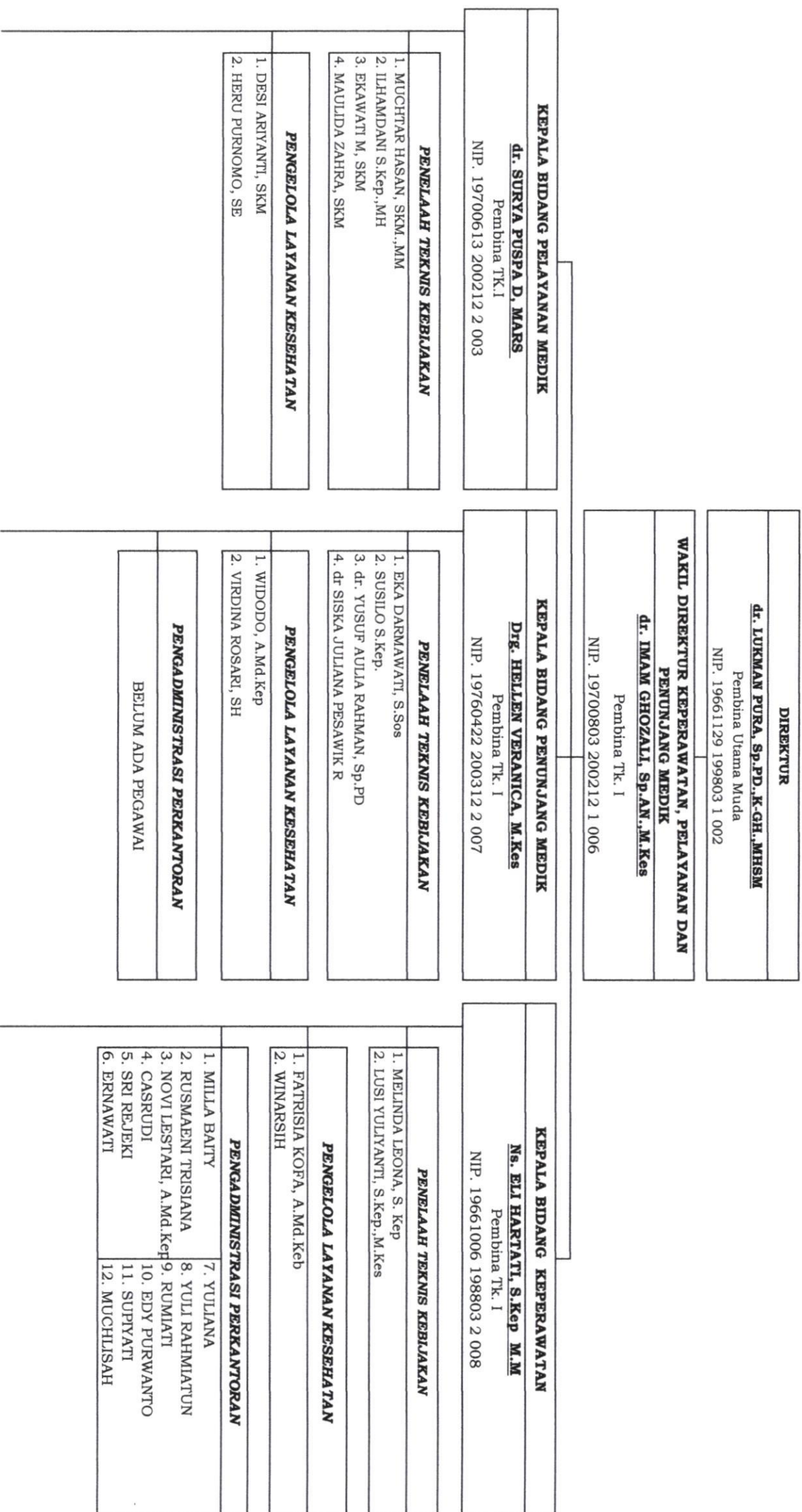

PENGADMINISTRASI PERKANTORAN	
1. NITA DHAMAVANTY, S.Sos	15. SANIM
2. MARDIANA	16. SULASTRI
3. PERIKO ZORIAN, S.KOM	17. ERNAWATI
4. DEFIN ALVIONITA	18. dr RASYIDAH
5. SRI RAHAYU, A.MD	19. WAHYU ARIFLANTO A.Md.F.
6. HERMAN SANTOSA	20. SRI RAHAYU A.Md
7. KHOETJAH, S.KOM	21. ASTRI WIDIYANI S.Farm
8. PRAMONO	22. EMMY HERLINA A.Md,Keb
9. NITA RETNOSARI, SM	23. SYARIFAH AINI
10. SUWANTI, SE	24. MARIYA SARI
11. YULINA SOFLA, SM	25. PURWANTO
12. YUSNIDAR SALEH, A.Md,KL	26. YULI PRIYANI A.Md.Farm
13. EMAYATI	27. SABARI
14. SITI MAKNAWIYAH	28. LASARI
OPERATOR LAYANAN KESEHATAN	
BELUM ADA PEGAWAI	
OPERATOR LAYANAN KESEHATAN	
AMRITUA MANIK	
OPERATOR LAYANAN OPERASIONAL	
LASIMIN	
OPERATOR LAYANAN OPERASIONAL	
1. HELMI ZULFIKRI	15. ABADI
2. YULISTOWATI	16. APRANDRI
3. MULYONO	17. IMAM ABADI
4. ROHMADI	18. MAHMUDIN
5. LAMIN	19. ARY YANUARDI
6. SUPRIYATI	20. SRI LESTARI
7. WIWIK SUNDARI	21. SUPARYATI
8. WARSITI	22. SITI MURNI
9. UNTUNG SURYADI	23. ARI YENI ARS
10. TRYOGO LONOWIDODO	24. UMI PENI SAYEKTI
11. NGADIMAN	25. ERNANI
12. SITI MARGINI	26. ENGIN MU'ARLI
13. NAWO SANTOSO	27. RIYANTI
14. ALFIATUN	28. SUBRIYADI
PENGELOLA UMUM OPERASIONAL	
BELUM ADA PEGAWAI	
PENATA LAYANAN OPERASIONAL	
BELUM ADA PEGAWAI	

PENATA LAYANAN OPERASIONAL
BELUM ADA PEGAWAI

OPERATOR LAYANAN OPERASIONAL	
BELUM ADA PEGAWAI	
OPERATOR LAYANAN OPERASIONAL	
1. NAINAH	17. BADRIYAH
2. MULYATI	18. SRI AYANI
3. NING HAYATI	19. HARIYANTO
4. ISWANTORO	20. NURMAH
5. NGADIMUN	21. MLIJONO
6. SUKIRMAN	22. YOHANES SAPTORO
7. NUNUNG ASIANI	23. SAMSONI ANDRI
8. USMAN	24. YULIA
9. ASWATI	25. APRYANI
10. DEDI SUPARNO	26. NURLALI
11. REBUDIN	27. YOAN SILVIA TRI SULISTOWATI
12. MUZZANI	28. PRI RUBIYAH
13. PRATWI	29. RATNA JUMIATI
14. OKTO SUWARNO	30. HAIRUL DANAR LUPIANTO
15. RUDI HARTONO	31. SARWANTO
16. ENDANG WAHYUNINGSIH	32. SUGIONO
PENGELOLA UMUM OPERASIONAL	
BELUM ADA PEGAWAI	
PENATA LAYANAN OPERASIONAL	
BELUM ADA PEGAWAI	

**2.2 PETA JABATAN MANAJERIAL DAN JABATAN PELAKSANA HASIL PENYUSUNAN ANALISIS JABATAN
RUMAH SAKIT UMUM DAERAH dr. H. ABDUL MOELOEK PROVINSI LAMPUNG**

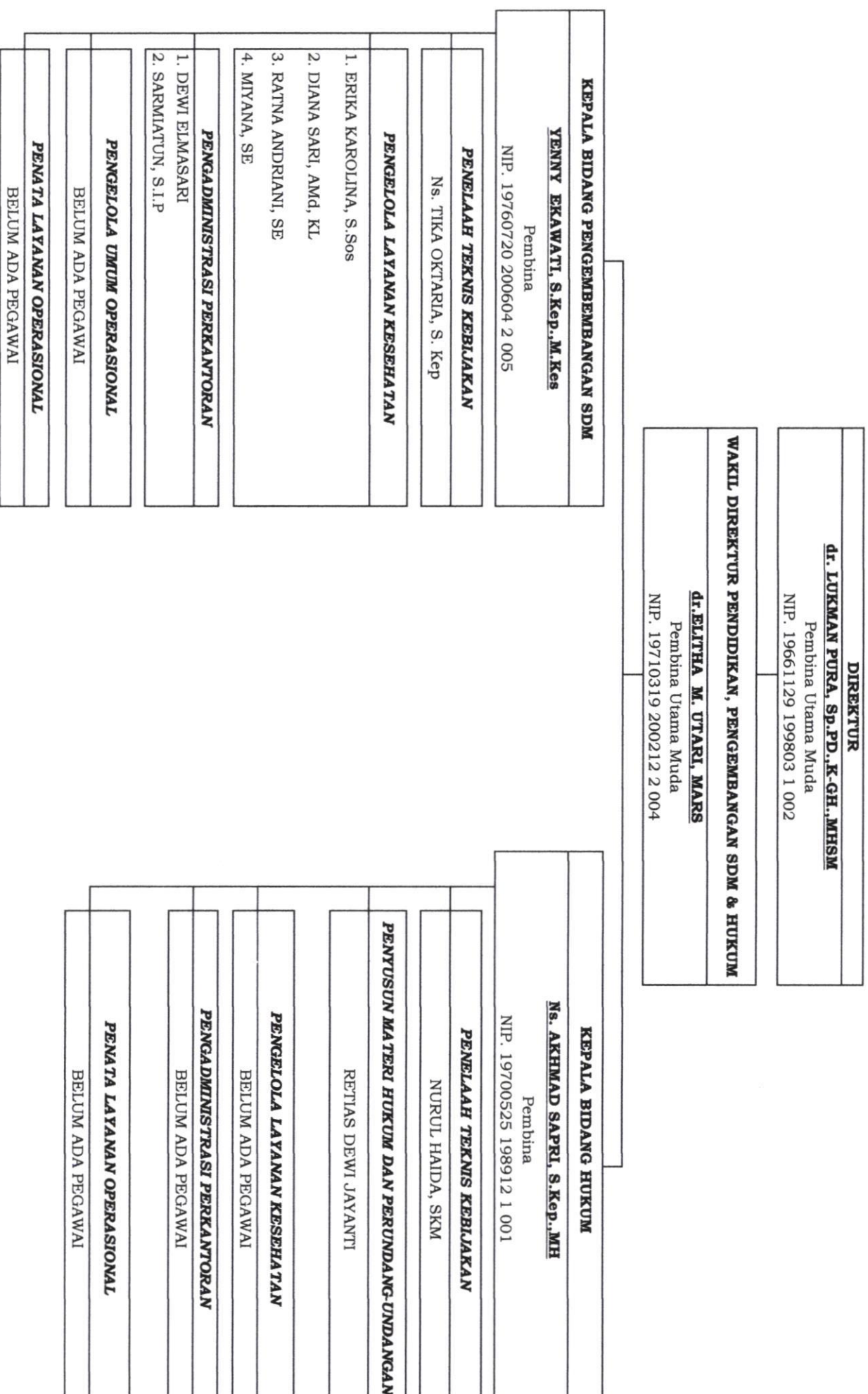

2.3 PETA JABATAN MANAJERIAL DAN JABATAN PELAKSANA HASIL PENYUSUNAN ANALISIS JABATAN RUMAH SAKIT UMUM DAERAH dr. H. ABDUL MOELOEK PROVINSI LAMPUNG

<p style="text-align: center;">DIREKTUR</p> <p style="text-align: center;">dr. LUKMAN PURA, Sp.PD.,K.GH.,MHSM Pembina Utama Muda NIP. 19661129 199803 1 002</p> <p style="text-align: center;">WAKIL DIREKTUR UMUM & KEUANGAN</p> <p style="text-align: center;">dr. MARZUQI SAYUTTI, Sp.OG (K) Pembina Utama Muda NIP. 19690813 199903 1 003</p>	<p style="text-align: center;">KEPALA BAGIAN UMUM & RUMAH TANGGA</p> <p style="text-align: center;">Dr. NOVIANSYAH, S.T.,M.KES Pembina Tk.I NIP. 19761112 199803 1 004</p>	<p style="text-align: center;">KEPALA BAGIAN PERENCANAAN & ANGGARAN</p> <p style="text-align: center;">dr. NINA VIRGINAWATI,MHSM Pembina NIP. 19690901 199903 2 005</p>	<p style="text-align: center;">KEPALA BAGIAN KEUANGAN</p> <p style="text-align: center;">ANDREW MARTIHN ADMONISH LHS, SE,AK, M.SI Pembina NIP. 19760314 201001 1 009</p>	
<p style="text-align: center;">PENELAIAH TEKNIK KEBIJAKAN</p> <ol style="list-style-type: none"> 1. EYV EKA YULIANTI, S.Psi 2. drg. APRITA SHARFINA LINATA 3. MEI FERANI 4. AMI DEWI, S.Kep.,MM 5. DESY YUANITA, SKM <p style="text-align: center;">PENGOLAH DATA DAN INFORMASI</p> <ol style="list-style-type: none"> 1. RENTITA SARI, A.Md.Kep 2. FEBRIANA R, SKM.,M.KES 3. RAHMA PEMBAYUN, SKM <p style="text-align: center;">PENGADMINISTRASI PERKANTORAN</p> <ol style="list-style-type: none"> 1. CHRISTINA SRI UMI INDRAMAWATI 2. EVI MARYANI 3. SURYATI 4. HASANUSI 5. ROHMI 6. HERYANI 7. NILAM NOPPI YANI 8. YUNITA FITRIANI A.Md.Kep. 9. DWI SURI SEPTYOWATI S.E.M.M 	<p style="text-align: center;">PENELAIAH TEKNIK KEBIJAKAN</p> <ol style="list-style-type: none"> 1. YULIA SARI 2. HALIYA SYIFA, SE.,MM 3. TWINARTI, S.Sos 4. RAHMAT SAIFUTRA, SKM.,M.M 5. WINANTO, ST 6. HANIFAH APRILIA WIDIYANTI, SKM 7. AHMAD SATRIYA SKM, MM 8. TRI PUJI ASTUTI, SKM 9 GUNARDI 10. ARY SUSIYANTI S.E. 11. INDRRA ROSADI, SKM 12. SABTA PUTRA, S.Kep.,M.H 13. HAYATUN NUFUS, S.Kep., MM 14. Ng. BAMBANG HERMANTO, S.Kep.M.M 15. ELMA WAHYUDI, SE.,M.M <p style="text-align: center;">PENGAWAS BARANG BEREDAR DAN JASA</p> <p style="text-align: center;">SITI APRILLANI, S.Kom</p>	<p style="text-align: center;">PENELAIAH TEKNIK KEBIJAKAN</p> <ol style="list-style-type: none"> 1. EDY KURNIA GUSTIYAN, S.E.,MM 2. RIDWAN HARTONO, S.Kep.,MM 3. ERY SANJAYA, S.Kep.,M.Kes 4. EMA HERMALENA, SE.,MM 5. ANNA RIKA SUSANTI, SE 6. DIANA KESUMA. SE.,MM 7. MURENDY. SE 8. ABU BAKAR, SH 9. SYAARI HAMDAN, A.Md 10. SUSILAWATI, SKM.,MM <p style="text-align: center;">PENGOLAH DATA DAN INFORMASI</p> <table border="1" style="width: 100%;"> <tr> <td style="width: 50%;"><ol style="list-style-type: none">1. MUHTAR GAZALI, A.Md.Kep2. YUISMANIAR, A.Md.Kep3. SUPRIYANI, SE4. WITWIK WIDAVANTI, S.IP5. DEWI SARTIKA, SE</td> <td style="width: 50%;"><ol style="list-style-type: none">6. SYAMSUDIN7. ANSORI, SE8. SUSIANI, A.Md9. ANNISA BAYU RINI</td> </tr> </table>	<ol style="list-style-type: none">1. MUHTAR GAZALI, A.Md.Kep2. YUISMANIAR, A.Md.Kep3. SUPRIYANI, SE4. WITWIK WIDAVANTI, S.IP5. DEWI SARTIKA, SE	<ol style="list-style-type: none">6. SYAMSUDIN7. ANSORI, SE8. SUSIANI, A.Md9. ANNISA BAYU RINI
<ol style="list-style-type: none">1. MUHTAR GAZALI, A.Md.Kep2. YUISMANIAR, A.Md.Kep3. SUPRIYANI, SE4. WITWIK WIDAVANTI, S.IP5. DEWI SARTIKA, SE	<ol style="list-style-type: none">6. SYAMSUDIN7. ANSORI, SE8. SUSIANI, A.Md9. ANNISA BAYU RINI			

PENGOLAH DATA DAN INFORMASI

1. HANIVAH TRI HANDAYANI, A.Md. F
2. SEPTYANI A.Md.KG
3. AMIN SUPRAPTO

PENGELOLA LAYANAN OPERASIONAL

BELUM ADA PEGAWAI

PENATA LAYANAN OPERASIONAL

BELUM ADA PEGAWAI

PENGELOLA LAYANAN OPERASIONAL

BELUM ADA PEGAWAI

PENGADMINISTRASI PERKANTORAN

1. RINI AGUSTINI, S.IP
2. ILHAM
3. ASNI NOVIANI
4. AHMAD HAMDI
5. NOVYANTI
6. RINA NITA

PENATA LAYANAN OPERASIONAL

BELUM ADA PEGAWAI

PENGELOLA LAYANAN OPERASIONAL

BELUM ADA PEGAWAI

OPERATOR LAYANAN OPERASIONAL

1. BUDI HANDOKO
2. DIONISIUS PRAMUDI
3. BARLIAN
4. PATRULLIBRAMSYAH
5. R. SOFYAN WAHYUDI, SE
6. SEPRIZON
7. MUHAMMAD ALI FAISOL
8. ARIS BUDIONO
9. RIDWANSYAH
10. AKHMAD FARUK
11. SUPRIHATIN
12. AGUS RIYANTO

OPERATOR LAYANAN OPERASIONAL

1. DEDI SUTONO
2. RUDI IRWANTO
3. SUWARTO

OPERATOR LAYANAN OPERASIONAL

1. BUDI WINARNO
2. SURATNO
3. SAMSUL
4. IDHAM JONOVIAN
5. ABDULLAH
6. SURATNO
7. HIMAWAN NUGROHO
8. YUSHENDRI ALI SUBING
9. EKO HARYANTO S
10. AHMAD PANDJI YUDA
11. SARNO
12. HERMAN
13. HERI YULIANTO
14. VERIZAL
15. HERMAN
16. AGUS SUMARDI
17. CIPTADI
18. ANDI PURNOMO
19. TUMINI
20. HAPSAH
21. MAD DUNI
22. TRISNANI

OPERATOR LAYANAN OPERASIONAL	
1. RIDWAN SUBEKTI	6. TUMIDI
2. MARGONO	7. PRIO WIDODO
3. SODIK RAHMAT SANTOSO	8. MERYANSYAH
4. SUWARNO	9. MISWANTO
5. MOHAMAD SYOLEH	10. ASWAN

PENGADMINISTRASI PERKANTORAN	
1. ROHMADI, SE	8. RAHMAT FIRMANSYAH
2. RUSDAN, SE	9. ANA ROSYANA
3. SUYATNO	10. NURLA TRIYANI
4. NIRWATI	11. SULJONO
5. ZAEELA DIANA	12. RACHMAT SETIAWAN
6. DEDY B	13. CICIH JUWARSIH S.ST
7. LENI APRIANTI	

PETUGAS OPERASI DAN PEMELIHARAAN	
1. BUDIONO	
2. JAINUDIN	
3. EPRYONO	

PENGELOLA UMUM OPERASIONAL	
BELUM ADA PEGAWAI	

PENATA LAYANAN OPERASIONAL	
BELUM ADA PEGAWAI	

Pj. GUBERNUR LAMPUNG,

SAMSUDIN

**3.1 PETA JABATAN MANEJERIAL DAN JABATAN PELAKSANA HASIL PENYUSUNAN ANALISIS JABATAN DAN ANALISIS BEBAN KERJA
 RUMAH SAKIT UMUM DAERAH DR. H. ABDUL MOELOEK PROVINSI LAMPUNG**

DIREKTUR RSUD Dr. H. ABDUL MOELOEK PROVINSI LAMPUNG				WAKIL DIREKTUR KEPERAWATAN, PELAYANAN DAN PENUNJANG MEDIK			
KLS	B	K	S	KLS	B	K	S
15	1	1	0	14	1	1	0

KEPALA BIDANG PELAYANAN MEDIK				KEPALA BIDANG PENUNJANG MEDIK				KEPALA BIDANG KEPERAWATAN			
KLS	B	K	S	KLS	B	K	S	KLS	B	K	S
11	1	1	0	11	1	1	0	11	1	1	0

KEPALA BIDANG PELAYANAN MEDIK				KEPALA BIDANG PENUNJANG MEDIK				KEPALA BIDANG KEPERAWATAN			
KLS	B	K	S	KLS	B	K	S	KLS	B	K	S
7	4	18	14	7	4	5	-1	7	2	2	0
6	2	2	0	6	2	3	-1	6	2	2	0
5	28	64	-36	5	0	2	-2	5	12	54	-42
5	0	1	-1	5	0	2	-1	5	0	43	43
3	1	1	0	3	1	1	0	3	32	32	0
5	1	23	-22	5	1	1	0	5	0	6	6
1	28	28	0	1	28	28	0	1	0	6	6
1	0	5	-5	1	0	5	-5	1	0	6	6
7	0	14	-14	7	0	14	-14	7	0	13	13

KELAS JABATAN	B	K	S
KELAS 15	1	1	0
KELAS 14	3	3	0
KELAS 11	8	8	0
KELAS 9	0	0	0
KELAS 7	44	138	-94
KELAS 6	25	70	-45
KELAS 5	86	312	-226
KELAS 4	3	3	0
KELAS 3	23	23	0
KELAS 1	70	87	-17
JUMLAH	263	645	-382

**3.2 PETA JABATAN MANEJERIAL DAN JABATAN PELAKSANA HASIL PENYUSUNAN ANALISIS JABATAN DAN ANALISIS BEBAN KERJA
RUMAH SAKIT UMUM DAERAH Dr. H. ABDUL MOELOEK PROVINSI LAMPUNG**

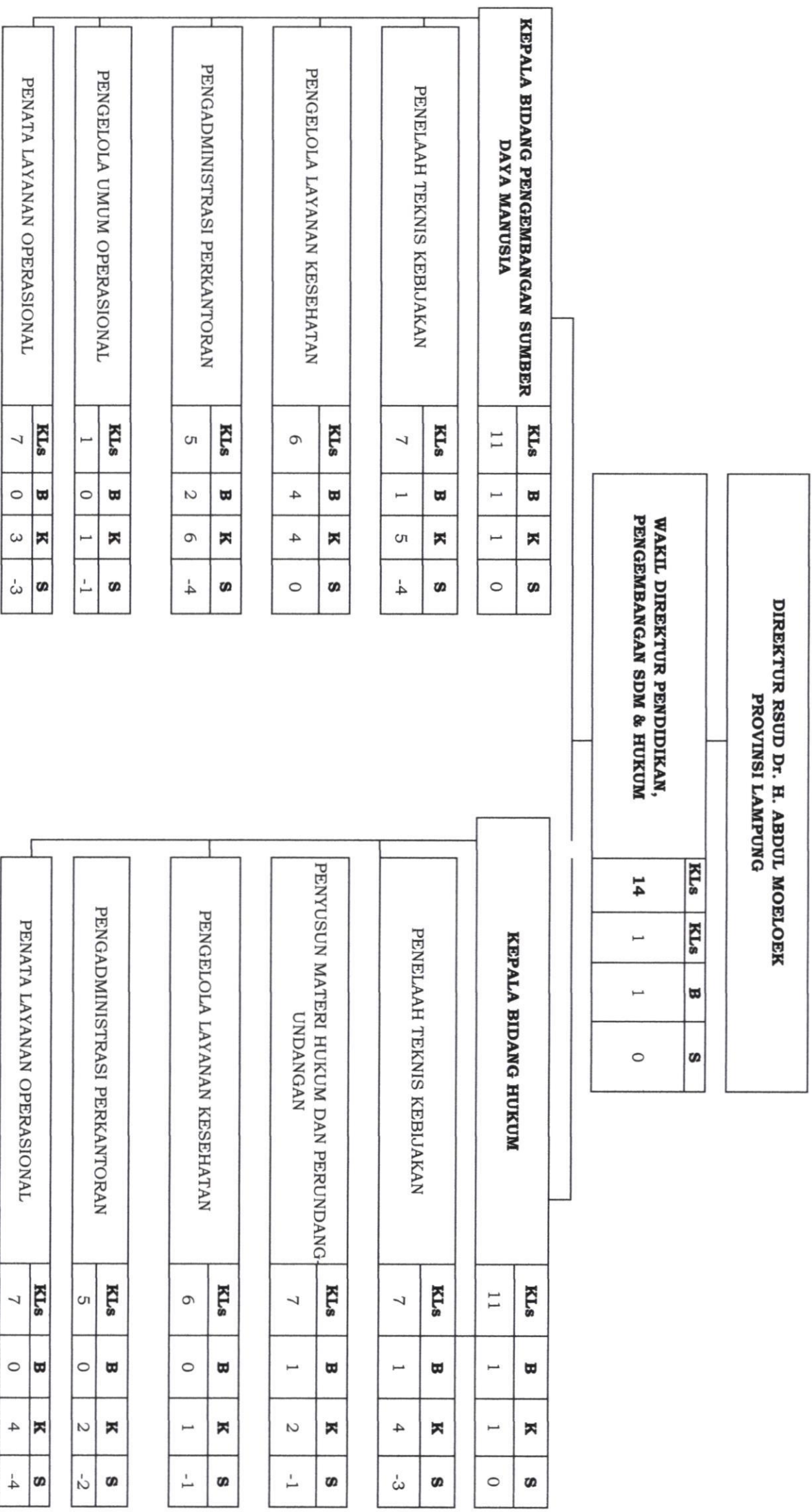

3.3 PETA JABATAN MANAJERIAL DAN JABATAN PELAKSANA HASIL PENYUSUNAN ANALISIS JABATAN DAN ANALISIS BEBAN KERJA RUMAH SAKIT UMUM DAERAH Dr. H. ABDUL MOELOEK PROVINSI LAMPUNG

**DIREKTUR RSUD Dr. H. ABDUL MOELOEK
PROVINSI LAMPUNG**

WAKIL DIREKTUR UMUM DAN KEUANGAN	Kls	B	K	S
	14	1	1	0

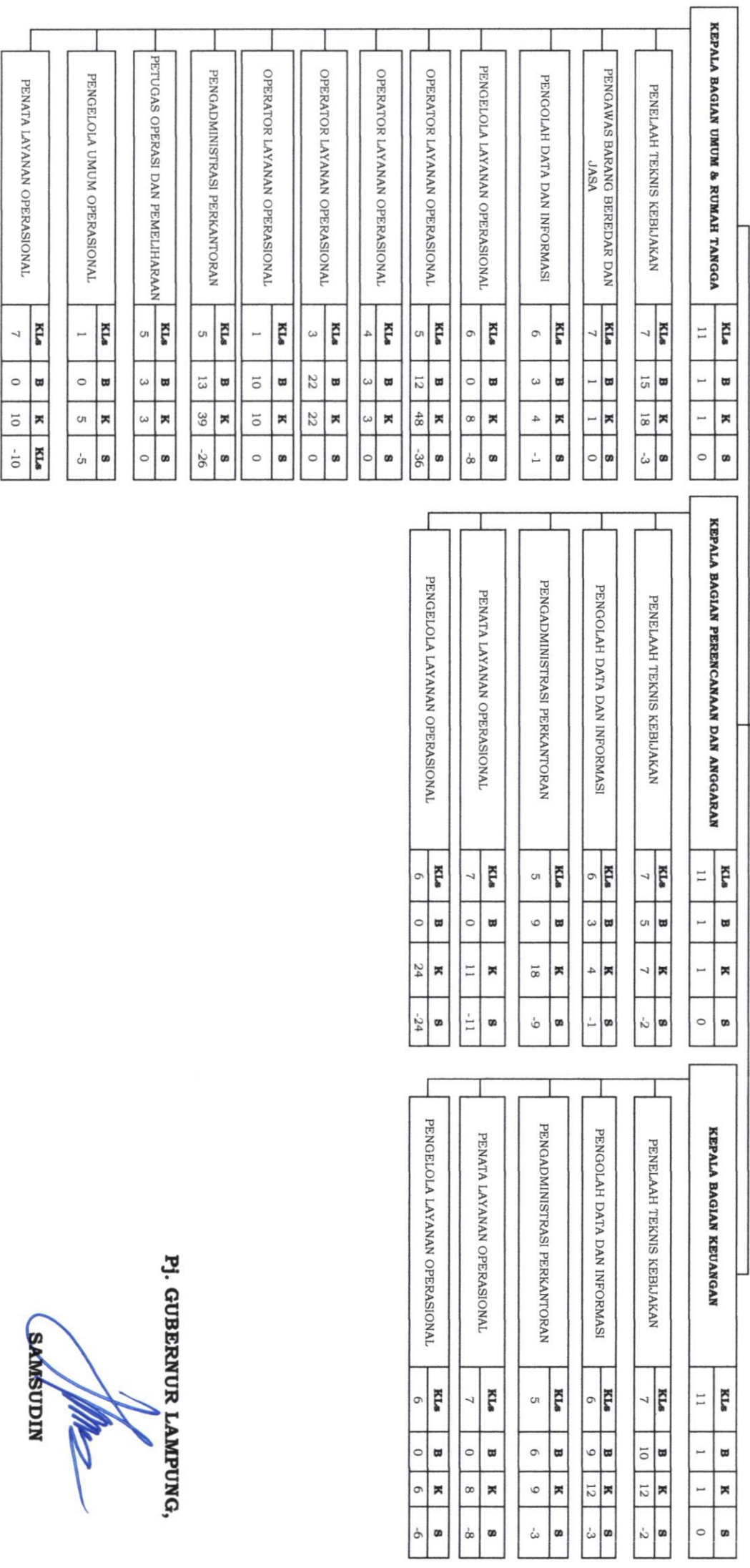

Pj. GUBERNUR LAMPUNG,

SAMSUDIN