



## **GUBERNUR LAMPUNG**

**KEPUTUSAN GUBERNUR LAMPUNG  
NOMOR : G/794/B.07/HK/2024**

**TENTANG**

**PENETAPAN HASIL ANALISIS JABATAN DAN ANALISIS BEBAN KERJA  
JABATAN MANAJERIAL DAN JABATAN PELAKSANA PADA  
BADAN PENGELOLAAN KEUANGAN DAN ASET DAERAH  
PROVINSI LAMPUNG**

**GUBERNUR LAMPUNG,**

**Menimbang** : bahwa untuk melaksanakan ketentuan Pasal 6 ayat (1) Peraturan Menteri Pendayagunaan Aparatur Negara dan Reformasi Birokrasi Nomor 1 Tahun 2020 tentang Pedoman Analisis Jabatan dan Analisis Beban Kerja, perlu menetapkan Hasil Analisis Jabatan dan Analisis Beban Kerja Jabatan Manajerial dan Jabatan Pelaksana pada Badan Pengelolaan Keuangan dan Aset Daerah Provinsi Lampung dengan Keputusan Gubernur Lampung;

**Mengingat** : 1. Undang-Undang Nomor 23 Tahun 2014 tentang Pemerintahan Daerah sebagaimana telah diubah beberapa kali terakhir dengan Undang-Undang Nomor 6 Tahun 2023 tentang Penetapan Peraturan Pemerintah Pengganti Undang-Undang Nomor 2 Tahun 2022 tentang Cipta Kerja menjadi Undang-Undang;

2. Undang-Undang Nomor 20 Tahun 2023 tentang Aparatur Sipil Negara;

3. Peraturan Pemerintah Nomor 18 Tahun 2016 tentang Perangkat Daerah sebagaimana telah diubah dengan Peraturan Pemerintah Nomor 72 Tahun 2019;

4. Peraturan Pemerintah Nomor 11 Tahun 2017 tentang Manajemen Pegawai Negeri Sipil sebagaimana telah diubah dengan Peraturan Pemerintah Nomor 17 Tahun 2020;

5. Peraturan Pemerintah Nomor 49 Tahun 2018 tentang Manajemen Pegawai Pemerintah dengan Perjanjian Kerja;

6. Peraturan Menteri Pendayagunaan Aparatur Negara dan Reformasi Birokrasi Nomor 34 Tahun 2011 tentang Pedoman Evaluasi Jabatan;

7. Peraturan Menteri Dalam Negeri Nomor 35 Tahun 2012 tentang Analisis Jabatan di Lingkungan Kementerian Dalam Negeri dan Pemerintah Daerah;

8. Peraturan Menteri Pendayagunaan Aparatur Negara dan Reformasi Birokrasi Nomor 1 Tahun 2020 tentang Pedoman Analisis Jabatan dan Analisis Beban Kerja;
9. Peraturan Menteri Pendayagunaan Aparatur Negara dan Reformasi Birokrasi Nomor 45 Tahun 2022 tentang Jabatan Pelaksana Pegawai Negeri di Lingkungan Instansi Pemerintah;
10. Peraturan Kepala Badan Kepegawaian Negara Nomor 9 Tahun 2022 tentang Tatacara Pelaksana Penyusunan Kebutuhan Aparatur Sipil Negara;
11. Peraturan Gubernur Lampung Nomor 59 Tahun 2021 tentang Susunan Organisasi, Tugas dan Fungsi Serta Tata Kerja Perangkat Daerah, sebagaimana telah diubah beberapa kali terakhir dengan Peraturan Gubernur Lampung Nomor 1 Tahun 2024;
12. Peraturan Gubernur Lampung Nomor 79 Tahun 2018 tentang Kelas Jabatan di Lingkungan Pemerintah Provinsi Lampung sebagaimana telah diubah beberapa kali terakhir dengan Peraturan Gubernur Lampung Nomor 9 Tahun 2024;

- Memperhatikan :
1. Keputusan Menteri Pendayagunaan Aparatur Negara dan Reformasi Birokrasi Nomor 11 Tahun 2024 tentang Nomenklatur Jabatan Pelaksana Aparatur Sipil Negara di Lingkungan Instansi Pemerintah;
  2. Surat Kepala Badan Pengelolaan Keuangan dan Aset Daerah Provinsi Lampung Nomor : 800.1.11.1/2478.01/V1.02/2024, hal Penyampaian Rekap ABK, Peta Anjab dan Peta Evjab, tanggal 8 Oktober 2024;

**MEMUTUSKAN:**

- Menetapkan : **KEPUTUSAN GUBERNUR TENTANG PENETAPAN HASIL ANALISIS JABATAN DAN ANALISIS BEBAN KERJA JABATAN MANAJERIAL DAN JABATAN PELAKSANA PADA BADAN PENGELOLAAN KEUANGAN DAN ASET DAERAH PROVINSI LAMPUNG.**
- KESATU : Menetapkan Hasil Analisis Jabatan dan Analisis Beban Kerja Jabatan Manajerial dan Jabatan Pelaksana pada Badan Pengelolaan Keuangan dan Aset Daerah Provinsi Lampung, sebagaimana tercantum dalam Lampiran I, Lampiran II, dan Lampiran III Keputusan ini.
- KEDUA : Penetapan Hasil Analisis Jabatan dan Analisis Beban Kerja sebagaimana dimaksud pada Diktum Kesatu, menjadi pedoman untuk penataan dan penyempurnaan di bidang Kelembagaan, Ketatalaksanaan dan Kepegawaian dalam rangka efisiensi dan efektifitas pelaksanaan tugas.

- KETIGA : Dengan ditetapkannya Keputusan ini, maka Keputusan Gubernur Lampung Nomor : G/537/B.07/HK/2022 tentang Penetapan Hasil Analisis Jabatan dan Analisis Beban Kerja pada Badan Pengelolaan Keuangan dan Aset Daerah Provinsi Lampung, dicabut dan dinyatakan tidak berlaku.
- KEEMPAT : Keputusan ini mulai berlaku pada tanggal ditetapkan dengan ketentuan apabila dikemudian hari ternyata terdapat kekeliruan dalam Keputusan ini akan diadakan pembetulan sebagaimana mestinya.

Ditetapkan di Telukbetung  
pada tanggal 28-11-2024

**Pj. GUBERNUR LAMPUNG,**



**SAMSUDIN**

Tembusan:

1. Menteri Dalam Negeri RI di Jakarta;
2. Menteri Pendayagunaan Aparatur Negara dan Reformasi Birokrasi RI di Jakarta;
3. Kepala Badan Kepegawaian Negara di Jakarta;
4. Ketua DPRD Provinsi Lampung di Telukbetung;
5. Inspektur Provinsi Lampung di Bandar Lampung;
6. Kepala Badan Kepegawaian Daerah Provinsi Lampung di Telukbetung;
7. Kepala Badan Pengelolaan Keuangan dan Aset Daerah Provinsi Lampung di Telukbetung;
8. Kepala Biro Hukum Sekretariat Daerah Provinsi Lampung di Telukbetung.

LAMPIRAN I : KEPUTUSAN GUBERNUR LAMPUNG  
 NOMOR : G/ 794/B.07/HK/2024  
 TANGGAL : 28-11-2024

**REKAPITULASI ANALISIS BEBAN KERJA (ABK)  
 BADAN PENGELOLAAN KEUANGAN DAN ASET DAERAH PROVINSI LAMPUNG**

NO	NAMA JABATAN	JUMLAH PEMANGKU JABATAN	NILAI BEBAN KERJA/ EFEKTIFITAS JABATAN (EJ)	HASIL ABK	KELEBIHAN/ KEKURANGAN	PJ	Efektifitas Unit (EU)	PU
1	2	3	4	5	6	7	8	9
1	<b>KEPALA BADAN PENGELOLAAN KEUANGAN DAN ASET DAERAH</b>	1	1.306	1	0	A		
2	<b>SEKRETARIS</b>	1	1.069	1	0	A	4.148	A
3	PENELAHAH TEKNIS KEBIJAKAN	8	12.935	13	-5	A		
4	PENGOLAH DATA DAN INFORMASI	1	2.144	2	-1	A		
5	PENGADMINISTRASI PERKANTORAN	0	1.832	2	-2	A		
6	PENATA LAYANAN OPERASIONAL	0	5.345	5	-5	A		
7	<b>KEPALA SUB BAGIAN UMUM DAN KEPEGAWAIAN</b>	1	1.025	1	0	A		
8	PENATA KELOLA SISTEM DAN TEKNOLOGI INFORMASI	2	3.424	3	-1	A		
9	PENELAHAH TEKNIS KEBIJAKAN	2	8.213	8	-6	A		
10	PENGELOLA LAYANAN OPERASIONAL	1	1.447	1	0	A		
11	PENGOLAH DATA DAN INFORMASI	1	1.225	1	0	A		
12	PENGADMINISTRASI PERKANTORAN	1	6.019	6	-5	A		
13	PENATA LAYANAN OPERASIONAL	0	4.923	5	-5	A		
14	FASILITATOR PEMERINTAHAN	1	1.248	1	0	A		
15	<b>KEPALA BIDANG PERENCANAAN ANGGARAN DAERAH</b>	0	1.470	1	-1	A	2.974	A
16	<b>KEPALA SUB BIDANG KEBIJAKAN PERENCANAAN ANGGARAN PENDAPATAN DAN BELANJA DAERAH</b>	1	1.190	1	0	A		
17	PENELAHAH TEKNIS KEBIJAKAN	4	5.470	5	-1	A		
18	PENGOLAH DATA DAN INFORMASI	3	3.046	3	0	A		
19	PENGADMINISTRASI PERKANTORAN	2	3.386	3	-1	A		
20	<b>KEPALA SUB BIDANG PENYUSUNAN DAN PENGENDALIAN ANGGARAN PENDAPATAN DAN BELANJA DAERAH</b>	1	1.323	1	0	A		
21	PENELAHAH TEKNIS KEBIJAKAN	2	5.807	6	-4	A		
22	PENGOLAH DATA DAN INFORMASI	2	3.361	3	-1	A		
23	PENGADMINISTRASI PERKANTORAN	1	2.392	3	-2	A		
24	PENGELOLA LAYANAN OPERASIONAL	0	1.414	1	-1	A		
25	PENATA LAYANAN OPERASIONAL	0	2.347	2	-2	A		
26	<b>KEPALA BIDANG PERBENDAHARAAN</b>	1	1.435	1	0	A	2.857	A
27	PENELAHAH TEKNIS KEBIJAKAN	4	9.672	10	-6	A		
28	PENGOLAH DATA DAN INFORMASI	1	1.791	2	-1	A		
29	PENGADMINISTRASI PERKANTORAN	0	1.219	1	-1	A		
30	PENATA LAYANAN OPERASIONAL	0	2.407	2	-2	A		
31	<b>KEPALA SUB BIDANG PENGELOLAAN PENGELUARAN KAS DAERAH</b>	1	1.434	1	0	A		
32	PENELAHAH TEKNIS KEBIJAKAN	3	6.309	6	-3	A		

NO	NAMA JABATAN	JUMLAH PEMANGKU JABATAN	NILAI BEBAN KERJA/ EFEKTIFITAS JABATAN (EJ)	HASIL ABK	KELEBIHAN/ KEKURANGAN	PJ	Efektifitas Unit (EU)	PU
1	2	3	4	5	6	7	8	9
33	PENGOLAH DATA DAN INFORMASI	2	2.669	3	-1	A		
34	PENGADMINISTRASI PERKANTORAN	2	3.148	3	-1	A		
35	PENGELOLA LAYANAN OPERASIONAL	0	1.333	1	-1	A		
36	PENATA LAYANAN OPERASIONAL	0	2.267	2	-2	A		
37	<b>KEPALA SUB BIDANG PEMBINAAN PENGELOLAAN KAS DAERAH</b>	1	1.066	1	0	A		
38	PENELAHAH TEKNIS KEBIJAKAN	2	4.612	5	-3	A		
39	PENGOLAH DATA DAN INFORMASI	1	2.235	2	-1	A		
40	PENGADMINISTRASI PERKANTORAN	0	1.365	1	-1	A		
41	PENATA LAYANAN OPERASIONAL	0	1.333	1	-1	A		
42	<b>KEPALA BIDANG AKUNTANSI</b>	1	1.277	1	0	A	2.676	A
43	PENELAHAH TEKNIS KEBIJAKAN	3	5.799	6	-3	A		
44	PENGOLAH DATA DAN INFORMASI	1	2.006	2	-1	A		
45	PENGADMINISTRASI PERKANTORAN	0	1.229	1	-1	A		
46	PENATA LAYANAN OPERASIONAL	0	1.672	2	-2	A		
47	<b>KEPALA SUB BIDANG AKUNTANSI DAN PELAPORAN</b>	1	1.057	1	0	A		
48	PENELAHAH TEKNIS KEBIJAKAN	7	9.422	9	-2	A		
49	PENGOLAH DATA DAN INFORMASI	1	1.192	1	0	A		
50	PENGADMINISTRASI PERKANTORAN	0	1.229	1	-1	A		
51	PENATA LAYANAN OPERASIONAL	0	2.487	2	-2	A		
52	<b>KEPALA SUB BIDANG PENCATATAN NON APBD DAN PEMBINAAN PPK BLUD</b>	1	1.310	1	0	A		
53	PENELAHAH TEKNIS KEBIJAKAN	3	6.699	7	-4	A		
54	PENGOLAH DATA DAN INFORMASI	1	1.529	2	-1	A		
55	PENGADMINISTRASI PERKANTORAN	1	1.229	1	0	A		
56	PENGELOLA UMUM OPERASIONAL	0	1.152	1	-1	A		
57	PENATA LAYANAN OPERASIONAL	0	2.132	2	-2	A		
58	<b>KEPALA BIDANG EVALUASI DAN PEMBINAAN KABUPATEN/KOTA, DAN INVESTASI</b>	1	1.229	1	0	A	2.113	A
59	PENELAHAH TEKNIS KEBIJAKAN	3	4.145	4	-1	A		
60	PENGOLAH DATA DAN INFORMASI	2	2.583	3	-1	A		
61	PENGADMINISTRASI PERKANTORAN	0	1.717	2	-2	A		
62	<b>KEPALA SUB BIDANG EVALUASI DAN PEMBINAAN APBD KABUPATEN/KOTA</b>	1	1.174	1	0	A		
63	PENELAHAH TEKNIS KEBIJAKAN	1	1.881	2	-1	A		
64	PENGOLAH DATA DAN INFORMASI	2	1.652	2	0	A		
65	PENGADMINISTRASI PERKANTORAN	0	1.260	1	-1	A		
66	PENATA LAYANAN OPERASIONAL	0	1.484	1	-1	A		

NO	NAMA JABATAN	JUMLAH PEMANGKU JABATAN	NILAI BEBAN KERJA/ EFEKTIFITAS JABATAN (EJ)	HASIL ABK	KELEBIHAN/ KEKURANGAN	PJ	Efektifitas Unit (EU)	PU
1	2	3	4	5	6	7	8	9
67	<b>KEPALA SUB BIDANG EVALUASI DAN PEMBINAAN PERTANGGUNGJAWABAN PELAKSANAAN APBD KABUPATEN/KOTA</b>	1	1.094	1	0	A		
68	PENELAAH TEKNIS KEBIJAKAN	2	6.445	6	-4	A		
69	PENGOLAH DATA DAN INFORMASI	2	1.773	2	0	A		
70	PENGADMINISTRASI PERKANTORAN	1	1.506	2	-1	A		
71	PENGELOLA UMUM OPERASIONAL	0	1.152	1	-1	A		
72	PENATA LAYANAN OPERASIONAL	0	1.712	2	-2	A		
73	<b>KEPALA BIDANG PENGELOLAAN ASET DAERAH</b>	1	1.480	1	0	A	3.225	A
74	<b>KEPALA SUB BIDANG PERENCANAAN DAN PERUBAHAN STATUS HUKUM ASET DAERAH</b>	1	1.316	1	0	A		
75	PENELAAH TEKNIS KEBIJAKAN	17	11.825	12	5	A		
76	PENGOLAH DATA DAN INFORMASI	1	2.511	3	-2	A		
77	PENGADMINISTRASI PERKANTORAN	3	1.838	2	1	A		
78	PENGELOLA LAYANAN OPERASIONAL	0	0,566	1	-1	D		
79	PENATA LAYANAN OPERASIONAL	0	1.852	2	-2	A		
80	<b>KEPALA SUB BIDANG PENATAUSAHAAN DAN PELAPORAN ASET DAERAH</b>	1	1.008	1	0	A		
81	PENELAAH TEKNIS KEBIJAKAN	4	8.013	8	-4	A		
82	PENATA LAYANAN OPERASIONAL	0	1.546	2	-2	A		
83	PENGOLAH DATA DAN INFORMASI	3	1.775	2	1	A		
84	<b>KEPALA UPTD PUSAT DATA DAN INFORMASI KEUANGAN</b>	1	1.011	1	0	A	1.857	A
85	<b>KEPALA SUB BAGIAN TATA USAHA</b>	1	1.433	1	0	A		
86	PENELAAH TEKNIS KEBIJAKAN	0	5.519	6	-6	A		
87	PENGOLAH DATA DAN INFORMASI	0	1.544	2	-2	A		
88	PENGADMINISTRASI PERKANTORAN	0	1.229	1	-1	A		
89	PENATA LAYANAN OPERASIONAL	0	1.273	1	-1	A		
90	PENATA KELOLA SISTEM DAN TEKNOLOGI INFORMASI	0	1.498	1	-1	A		
91	<b>KEPALA SEKSI PENGELOLAAN DATA, INFRASTRUKTUR DAN JARINGAN</b>	1	1.427	1	0	A		
92	PENATA KELOLA SISTEM DAN TEKNOLOGI INFORMASI	0	1.257	1	-1	A		
93	PENGOLAH DATA DAN INFORMASI	0	2.113	2	-2	A		
94	PENGADMINISTRASI PERKANTORAN	0	1.229	1	-1	A		
95	PENATA LAYANAN OPERASIONAL	0	1.328	1	-1	A		
96	<b>KEPALA SEKSI SISTEM INFORMASI KEUANGAN</b>	1	1.216	1	0	A		
97	PENELAAH TEKNIS KEBIJAKAN	0	4.120	4	-4	A		
98	PENGOLAH DATA DAN INFORMASI	0	1.901	2	-2	A		

NO	NAMA JABATAN	JUMLAH PEMANGKU JABATAN	NILAI BEBAN KERJA/ EFEKTIFITAS JABATAN (EJ)	HASIL ABK	KELEBIHAN/ KEKURANGAN	PJ	Efektifitas Unit (EU)	PU
1	2	3	4	5	6	7	8	9
99	PENGADMINISTRASI PERKANTORAN	0	1.229	1	-1	A		
100	PENATA KELOLA SISTEM DAN TEKNOLOGI INFORMASI	0	1.400	1	-1	A		
101	KEPALA UPTD PEMANFAATAN, PEMELIHARAAN DAN PENGAMANAN ASET DAERAH	1	1.481	1	0	A	2.378	A
102	<b>KEPALA SUB BAGIAN TATA USAHA</b>	1	1.383	1	0	A		
103	PENELAAH TEKNIS KEBIJAKAN	0	6.395	6	-6	A		
104	PENGOLAH DATA DAN INFORMASI	0	1.504	2	-2	A		
105	PENGADMINISTRASI PERKANTORAN	0	1.962	2	-2	A		
106	PENATA LAYANAN OPERASIONAL	0	3.055	3	-3	A		
107	<b>KEPALA SEKSI PEMANFAATAN DAN PEMELIHARAAN ASET DAERAH</b>	1	1.383	1	0	A		
108	PENELAAH TEKNIS KEBIJAKAN	0	3.531	4	-4	A		
109	PENGOLAH DATA DAN INFORMASI	0	1.615	2	-2	A		
110	PENGADMINISTRASI PERKANTORAN	0	1.577	2	-2	A		
111	PENATA LAYANAN OPERASIONAL	0	1.274	1	-1	A		
112	<b>KEPALA SEKSI PENGAMANAN ASET DAERAH</b>	1	1.383	1	0	A		
113	PENELAAH TEKNIS KEBIJAKAN	0	4.602	5	-5	A		
114	PENGOLAH DATA DAN INFORMASI	0	1.968	2	-2	A		
115	PENGADMINISTRASI PERKANTORAN	0	1.657	2	-2	A		
		<b>129</b>	<b>298.545</b>	<b>290</b>	<b>-161</b>		<b>2.779</b>	<b>A</b>

Pj. GUBERNUR LAMPUNG,

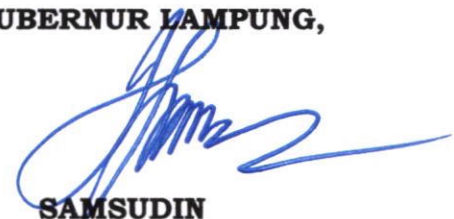

**SAMSUDIN**

No	Nama	Jenis	Kategori	Keterangan	Tgl
1					
2					
3					
4					
5					
6					
7					
8					
9					
10					
11					
12					
13					
14					
15					
16					
17					
18					
19					
20					
21					
22					
23					
24					
25					
26					
27					
28					
29					
30					
31					
32					
33					
34					
35					
36					
37					
38					
39					
40					
41					
42					
43					
44					
45					
46					
47					
48					
49					
50					
51					
52					
53					
54					
55					
56					
57					
58					
59					
60					
61					
62					
63					
64					
65					
66					
67					
68					
69					
70					
71					
72					
73					
74					
75					
76					
77					
78					
79					
80					
81					
82					
83					
84					
85					
86					
87					
88					
89					
90					
91					
92					
93					
94					
95					
96					
97					
98					
99					
100					

DI BUREAU LAMPUNG

000000

5







PENELAHAH TEKNIK KEBIJAKAN 1. Dhani Kris Bawono, A.Md 2. Tyas Ade Tiara, S.H. 3. Erwin Eko Wijoyo, S.E., M.M. 4. Maria Daryanti, S.E., M.M. 5. Nina Balerina Purba, S.E 6. Makmun, S.E., M.M. 7. Nirwana, S.Sos 8. Edwin Indra Praja, S.E., M.M	PENGELOLA LAYANAN OPERASIONAL  Belum Ada Pegawai	PENATA LAYANAN OPERASIONAL  Belum Ada Pegawai	PENGELOLA UMUM OPERASIONAL  Belum Ada Pegawai	PENGELOLA UMUM OPERASIONAL  Belum Ada Pegawai
PENGOLAH DATA DAN INFORMASI  Sri Hestin Putri S., S.STP., M.M.	PENATA LAYANAN OPERASIONAL  Belum Ada Pegawai	PENELAHAH TEKNIK KEBIJAKAN  1. Juwita, S.Sos., M.M. 2. Martha Arief Saputra, S.Sos., M.Si 3. Resnawati, S.Sos 4. Pazza Patriansyah, S.E.	PENATA LAYANAN OPERASIONAL  Belum Ada Pegawai	PENATA LAYANAN OPERASIONAL  Belum Ada Pegawai
PENGADMINISTRASI PERKANTORAN  Belum Ada Pegawai		PENGOLAH DATA DAN INFORMASI  Vera Novitasari, S.E., M.M.	PENELAHAH TEKNIK KEBIJAKAN  1. Aris Munandar, S.H., M.H. 2. Dewi Ningsih, S.E., M.M. 3. Yunani, S.E.	PENELAHAH TEKNIK KEBIJAKAN  1. Ismahiana, S.H., M.H. 2. Eka Yuliatina, S.E., M.M. 3. Rendra Setiawan, S.E.
PENATA LAYANAN OPERASIONAL  Belum Ada Pegawai		PENGADMINISTRASI PERKANTORAN  Belum Ada Pegawai	PENGOLAH DATA INFORMASI  Desiana Andriyani S., S.H.	PENGOLAH DATA INFORMASI  1. Ranny Puspasari, S.H., M.H. 2. Sepriya Erveni, S.Pd., M.M
		PENATA LAYANAN OPERASIONAL  Belum Ada Pegawai	PENGADMINISTRASI PERKANTORAN  Belum Ada Pegawai	PENGADMINISTRASI PERKANTORAN  Belum Ada Pegawai
			PENATA LAYANAN OPERASIONAL  Belum Ada Pegawai	

**2.2 PETA JABATAN MANAJERIAL DAN JABATAN PELAKSANA HASIL PENYUSUNAN ANALISIS JABATAN  
UPTD PUSAT DATA DAN INFORMASI KEUANGAN  
BADAN PENGELOLAAN KEUANGAN DAN ASET DAERAH PROVINSI LAMPUNG**

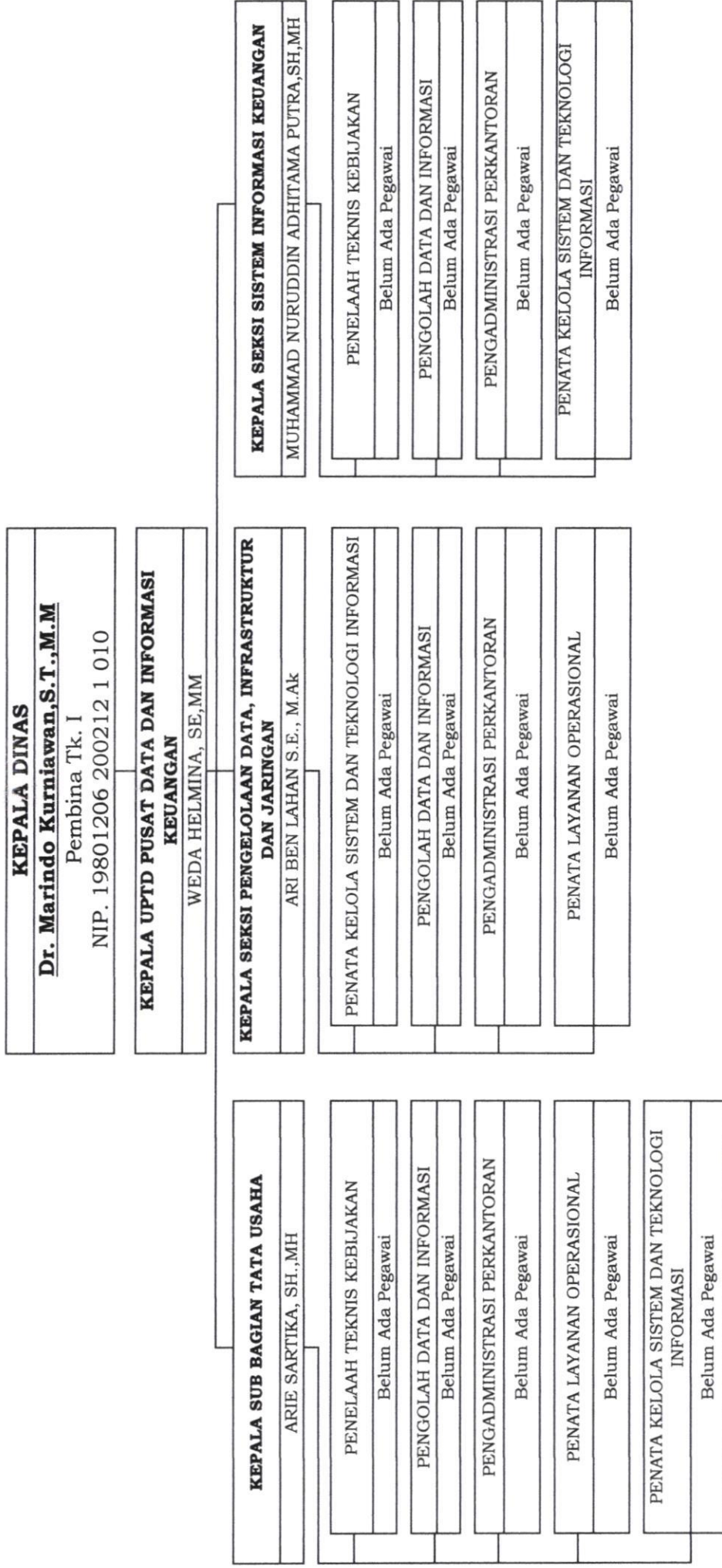

**2.3 PETA JABATAN MANAJERIAL DAN JABATAN PELAKSANA HASIL PENYUSUNAN ANALISIS JABATAN  
UPTD PUSAT PEMANFAATAN, PEMELIHARAAN DAN PENGAMANAN ASET DAERAH  
BADAN PENGELOLAAN KEUANGAN DAN ASET DAERAH PROVINSI LAMPUNG**

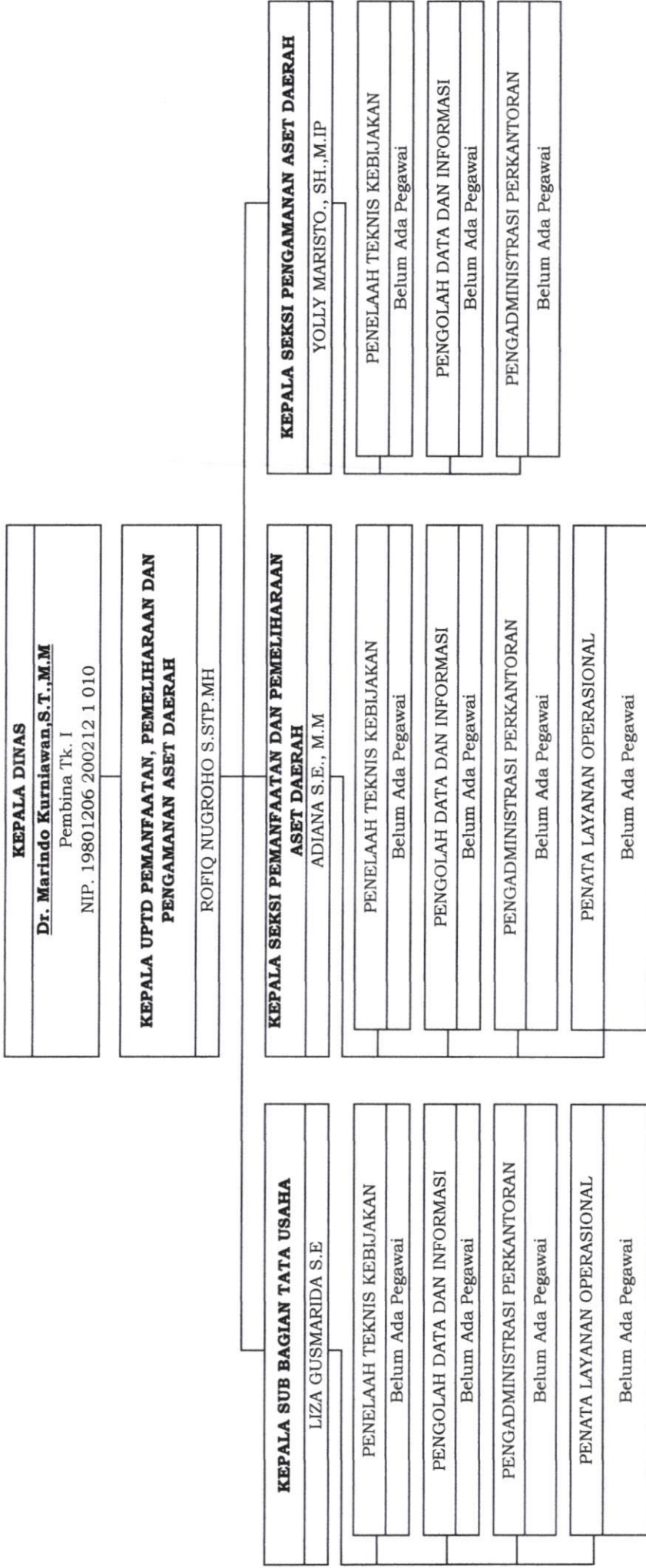

**Pj. GUBERNUR LAMPUNG,**



**SAMSUDIN**

**3.1 PETA JABATAN MANAJERIAL DAN JABATAN PELAKSANA HASIL PENYUSUNAN ANALISIS JABATAN DAN ANALISIS BEBAN KERJA  
 BADAN PENGELOLAAN KEUANGAN DAN ASET DAERAH PROVINSI LAMPUNG**

KEPALA BADAN PENGELOLAAN KEUANGAN DAN ASET DAERAH		Kls	B	K	S
15		1	1	1	0

KELAS JABATAN	B	K	S
KELAS 15	1	1	0
KELAS 12	1	1	0
KELAS 11	4	5	-1
KELAS 9	11	11	0
KELAS 7	68	141	-73
KELAS 6	25	37	-12
KELAS 5	11	29	-18
KELAS 1	0	2	-2
<b>JUMLAH</b>	<b>121</b>	<b>227</b>	<b>-106</b>

KEPALA BIDANG PERENCANAAN ANGGARAN DAERAH	Kls	B	K	S
12	1	1	0	

KEPALA BIDANG PERENCANAAN ANGGARAN DAERAH	Kls	B	K	S
11	0	1	-1	

KEPALA SUB BIDANG PERENCANAAN ANGGARAN PENDAPATAN DAN BELANJA DAERAH	Kls	B	K	S
9	1	1	0	

PENATA KELOLA SISTEM DAN TEKNOLOGI INFORMASI	Kls	B	K	S
7	2	3	-1	

PENELAAH TEKNIS KEBIJAKAN	Kls	B	K	S
7	2	8	-6	

PENGOLAH LAYANAN OPERASIONAL	Kls	B	K	S
6	1	1	0	

PENGOLAH DATA DAN INFORMASI	Kls	B	K	S
6	1	1	0	

PENGADMINISTRASI PERKANTORAN	Kls	B	K	S
5	1	6	-5	

KEPALA BIDANG PERENCANAAN ANGGARAN DAERAH	Kls	B	K	S
11	1	1	0	

KEPALA SUB BIDANG PERENCANAAN ANGGARAN PENDAPATAN DAN BELANJA DAERAH	Kls	B	K	S
9	1	1	0	

PENELAAH TEKNIS KEBIJAKAN	Kls	B	K	S
7	4	5	-1	

PENGOLAH DATA DAN INFORMASI	Kls	B	K	S
6	3	3	0	

PENGADMINISTRASI PERKANTORAN	Kls	B	K	S
5	2	3	-1	

KEPALA SUB BIDANG PENYUNAN DAN PENGENDALIAN ANGGARAN PENDAPATAN DAN BELANJA DAERAH	Kls	B	K	S
9	1	1	0	

PENELAAH TEKNIS KEBIJAKAN	Kls	B	K	S
7	2	6	-4	

KEPALA BIDANG AKUNTANSI	Kls	B	K	S
11	1	1	0	

KEPALA SUB BIDANG AKUNTANSI DAN PELAPORAN	Kls	B	K	S
9	1	1	0	

PENELAAH TEKNIS KEBIJAKAN	Kls	B	K	S
7	7	9	-2	

PENGOLAH DATA DAN INFORMASI	Kls	B	K	S
6	1	1	0	

PENGADMINISTRASI PERKANTORAN	Kls	B	K	S
5	0	1	-1	

PENATA LAYANAN OPERASIONAL	Kls	B	K	S
7	0	2	-2	

KEPALA BIDANG EVALUASI DAN PEMBIAN KABUPATEN/KOTA DAN INVESTASI	Kls	B	K	S
11	1	1	0	

KEPALA SUB BIDANG EVALUASI DAN PEMBIAN APBD KABUPATEN/KOTA	Kls	B	K	S
9	1	1	0	

PENELAAH TEKNIS KEBIJAKAN	Kls	B	K	S
7	1	2	-1	

PENGOLAH DATA DAN INFORMASI	Kls	B	K	S
6	2	2	0	

PENGADMINISTRASI PERKANTORAN	Kls	B	K	S
5	0	1	-1	

PENATA LAYANAN OPERASIONAL	Kls	B	K	S
7	0	1	-1	

KEPALA BIDANG PENGELOLAAN ASET DAERAH	Kls	B	K	S
11	1	1	0	

KEPALA SUB BIDANG PERENCANAAN DAN PERUBAHAN STATUS HUKUM ASET DAERAH	Kls	B	K	S
9	1	1	0	

PENELAAH TEKNIS KEBIJAKAN	Kls	B	K	S
7	17	12	5	

PENGOLAH DATA DAN INFORMASI	Kls	B	K	S
6	1	3	-2	

PENGADMINISTRASI PERKANTORAN	Kls	B	K	S
5	3	2	1	

PENGOLAH LAYANAN OPERASIONAL	Kls	B	K	S
6	0	1	-1	

PENATA LAYANAN OPERASIONAL	Kls	B	K	S
7	0	2	-2	

<table border="1"> <tr> <td>Kls</td> <td>B</td> <td>K</td> <td>S</td> </tr> <tr> <td>7</td> <td>0</td> <td>5</td> <td>-5</td> </tr> </table>	Kls	B	K	S	7	0	5	-5	<table border="1"> <tr> <td>Kls</td> <td>B</td> <td>K</td> <td>S</td> </tr> <tr> <td>6</td> <td>2</td> <td>3</td> <td>-1</td> </tr> </table>	Kls	B	K	S	6	2	3	-1	<table border="1"> <tr> <td>Kls</td> <td>B</td> <td>K</td> <td>S</td> </tr> <tr> <td>9</td> <td>1</td> <td>1</td> <td>0</td> </tr> </table>	Kls	B	K	S	9	1	1	0	<table border="1"> <tr> <td>Kls</td> <td>B</td> <td>K</td> <td>S</td> </tr> <tr> <td>9</td> <td>1</td> <td>1</td> <td>0</td> </tr> </table>	Kls	B	K	S	9	1	1	0	<table border="1"> <tr> <td>Kls</td> <td>B</td> <td>K</td> <td>S</td> </tr> <tr> <td>9</td> <td>1</td> <td>1</td> <td>0</td> </tr> </table>	Kls	B	K	S	9	1	1	0	<p>KEPALA SUB BIDANG PENATAUSAHAAN DAN PELAPORAN ASET DAERAH</p>	<table border="1"> <tr> <td>Kls</td> <td>B</td> <td>K</td> <td>S</td> </tr> <tr> <td>9</td> <td>1</td> <td>1</td> <td>0</td> </tr> </table>	Kls	B	K	S	9	1	1	0
Kls	B	K	S																																																			
7	0	5	-5																																																			
Kls	B	K	S																																																			
6	2	3	-1																																																			
Kls	B	K	S																																																			
9	1	1	0																																																			
Kls	B	K	S																																																			
9	1	1	0																																																			
Kls	B	K	S																																																			
9	1	1	0																																																			
Kls	B	K	S																																																			
9	1	1	0																																																			
<table border="1"> <tr> <td>Kls</td> <td>B</td> <td>K</td> <td>S</td> </tr> <tr> <td>7</td> <td>1</td> <td>1</td> <td>0</td> </tr> </table>	Kls	B	K	S	7	1	1	0	<table border="1"> <tr> <td>Kls</td> <td>B</td> <td>K</td> <td>S</td> </tr> <tr> <td>5</td> <td>1</td> <td>3</td> <td>-2</td> </tr> </table>	Kls	B	K	S	5	1	3	-2	<table border="1"> <tr> <td>Kls</td> <td>B</td> <td>K</td> <td>S</td> </tr> <tr> <td>7</td> <td>2</td> <td>5</td> <td>-3</td> </tr> </table>	Kls	B	K	S	7	2	5	-3	<table border="1"> <tr> <td>Kls</td> <td>B</td> <td>K</td> <td>S</td> </tr> <tr> <td>7</td> <td>3</td> <td>7</td> <td>-4</td> </tr> </table>	Kls	B	K	S	7	3	7	-4	<table border="1"> <tr> <td>Kls</td> <td>B</td> <td>K</td> <td>S</td> </tr> <tr> <td>7</td> <td>2</td> <td>6</td> <td>-4</td> </tr> </table>	Kls	B	K	S	7	2	6	-4	<p>KEPALA SUB BIDANG EVALUASI DAN PEMBINAAN PERTANGGUNGJAWABAN PELAKSANAAN APBD KABUPATEN/KOTA</p>	<table border="1"> <tr> <td>Kls</td> <td>B</td> <td>K</td> <td>S</td> </tr> <tr> <td>9</td> <td>1</td> <td>1</td> <td>0</td> </tr> </table>	Kls	B	K	S	9	1	1	0
Kls	B	K	S																																																			
7	1	1	0																																																			
Kls	B	K	S																																																			
5	1	3	-2																																																			
Kls	B	K	S																																																			
7	2	5	-3																																																			
Kls	B	K	S																																																			
7	3	7	-4																																																			
Kls	B	K	S																																																			
7	2	6	-4																																																			
Kls	B	K	S																																																			
9	1	1	0																																																			
<table border="1"> <tr> <td>Kls</td> <td>B</td> <td>K</td> <td>S</td> </tr> <tr> <td>7</td> <td>8</td> <td>13</td> <td>-5</td> </tr> </table>	Kls	B	K	S	7	8	13	-5	<table border="1"> <tr> <td>Kls</td> <td>B</td> <td>K</td> <td>S</td> </tr> <tr> <td>6</td> <td>0</td> <td>1</td> <td>-1</td> </tr> </table>	Kls	B	K	S	6	0	1	-1	<table border="1"> <tr> <td>Kls</td> <td>B</td> <td>K</td> <td>S</td> </tr> <tr> <td>6</td> <td>1</td> <td>2</td> <td>-1</td> </tr> </table>	Kls	B	K	S	6	1	2	-1	<table border="1"> <tr> <td>Kls</td> <td>B</td> <td>K</td> <td>S</td> </tr> <tr> <td>6</td> <td>1</td> <td>2</td> <td>-1</td> </tr> </table>	Kls	B	K	S	6	1	2	-1	<table border="1"> <tr> <td>Kls</td> <td>B</td> <td>K</td> <td>S</td> </tr> <tr> <td>6</td> <td>2</td> <td>2</td> <td>0</td> </tr> </table>	Kls	B	K	S	6	2	2	0	<p>KEPALA SUB BIDANG PENCATATAN NON APBD DAN PEMBINAAN FPK BLUD</p>	<table border="1"> <tr> <td>Kls</td> <td>B</td> <td>K</td> <td>S</td> </tr> <tr> <td>9</td> <td>1</td> <td>1</td> <td>0</td> </tr> </table>	Kls	B	K	S	9	1	1	0
Kls	B	K	S																																																			
7	8	13	-5																																																			
Kls	B	K	S																																																			
6	0	1	-1																																																			
Kls	B	K	S																																																			
6	1	2	-1																																																			
Kls	B	K	S																																																			
6	1	2	-1																																																			
Kls	B	K	S																																																			
6	2	2	0																																																			
Kls	B	K	S																																																			
9	1	1	0																																																			
<table border="1"> <tr> <td>Kls</td> <td>B</td> <td>K</td> <td>S</td> </tr> <tr> <td>6</td> <td>1</td> <td>2</td> <td>-1</td> </tr> </table>	Kls	B	K	S	6	1	2	-1	<table border="1"> <tr> <td>Kls</td> <td>B</td> <td>K</td> <td>S</td> </tr> <tr> <td>7</td> <td>0</td> <td>1</td> <td>-1</td> </tr> </table>	Kls	B	K	S	7	0	1	-1	<table border="1"> <tr> <td>Kls</td> <td>B</td> <td>K</td> <td>S</td> </tr> <tr> <td>7</td> <td>0</td> <td>1</td> <td>-1</td> </tr> </table>	Kls	B	K	S	7	0	1	-1	<table border="1"> <tr> <td>Kls</td> <td>B</td> <td>K</td> <td>S</td> </tr> <tr> <td>5</td> <td>1</td> <td>1</td> <td>0</td> </tr> </table>	Kls	B	K	S	5	1	1	0	<table border="1"> <tr> <td>Kls</td> <td>B</td> <td>K</td> <td>S</td> </tr> <tr> <td>5</td> <td>1</td> <td>2</td> <td>-1</td> </tr> </table>	Kls	B	K	S	5	1	2	-1	<p>KEPALA SUB BIDANG PENGOLAH DATA DAN INFORMASI</p>	<table border="1"> <tr> <td>Kls</td> <td>B</td> <td>K</td> <td>S</td> </tr> <tr> <td>6</td> <td>3</td> <td>2</td> <td>-2</td> </tr> </table>	Kls	B	K	S	6	3	2	-2
Kls	B	K	S																																																			
6	1	2	-1																																																			
Kls	B	K	S																																																			
7	0	1	-1																																																			
Kls	B	K	S																																																			
7	0	1	-1																																																			
Kls	B	K	S																																																			
5	1	1	0																																																			
Kls	B	K	S																																																			
5	1	2	-1																																																			
Kls	B	K	S																																																			
6	3	2	-2																																																			
<table border="1"> <tr> <td>Kls</td> <td>B</td> <td>K</td> <td>S</td> </tr> <tr> <td>6</td> <td>1</td> <td>2</td> <td>-1</td> </tr> </table>	Kls	B	K	S	6	1	2	-1	<table border="1"> <tr> <td>Kls</td> <td>B</td> <td>K</td> <td>S</td> </tr> <tr> <td>7</td> <td>0</td> <td>1</td> <td>-1</td> </tr> </table>	Kls	B	K	S	7	0	1	-1	<table border="1"> <tr> <td>Kls</td> <td>B</td> <td>K</td> <td>S</td> </tr> <tr> <td>7</td> <td>0</td> <td>1</td> <td>-1</td> </tr> </table>	Kls	B	K	S	7	0	1	-1	<table border="1"> <tr> <td>Kls</td> <td>B</td> <td>K</td> <td>S</td> </tr> <tr> <td>5</td> <td>1</td> <td>1</td> <td>0</td> </tr> </table>	Kls	B	K	S	5	1	1	0	<table border="1"> <tr> <td>Kls</td> <td>B</td> <td>K</td> <td>S</td> </tr> <tr> <td>5</td> <td>1</td> <td>2</td> <td>-1</td> </tr> </table>	Kls	B	K	S	5	1	2	-1	<p>KEPALA SUB BIDANG PENGOLAH DATA DAN INFORMASI</p>	<table border="1"> <tr> <td>Kls</td> <td>B</td> <td>K</td> <td>S</td> </tr> <tr> <td>6</td> <td>3</td> <td>2</td> <td>-2</td> </tr> </table>	Kls	B	K	S	6	3	2	-2
Kls	B	K	S																																																			
6	1	2	-1																																																			
Kls	B	K	S																																																			
7	0	1	-1																																																			
Kls	B	K	S																																																			
7	0	1	-1																																																			
Kls	B	K	S																																																			
5	1	1	0																																																			
Kls	B	K	S																																																			
5	1	2	-1																																																			
Kls	B	K	S																																																			
6	3	2	-2																																																			
<table border="1"> <tr> <td>Kls</td> <td>B</td> <td>K</td> <td>S</td> </tr> <tr> <td>5</td> <td>0</td> <td>2</td> <td>-2</td> </tr> </table>	Kls	B	K	S	5	0	2	-2	<table border="1"> <tr> <td>Kls</td> <td>B</td> <td>K</td> <td>S</td> </tr> <tr> <td>7</td> <td>4</td> <td>10</td> <td>-6</td> </tr> </table>	Kls	B	K	S	7	4	10	-6	<table border="1"> <tr> <td>Kls</td> <td>B</td> <td>K</td> <td>S</td> </tr> <tr> <td>6</td> <td>1</td> <td>2</td> <td>-1</td> </tr> </table>	Kls	B	K	S	6	1	2	-1	<table border="1"> <tr> <td>Kls</td> <td>B</td> <td>K</td> <td>S</td> </tr> <tr> <td>7</td> <td>3</td> <td>6</td> <td>-3</td> </tr> </table>	Kls	B	K	S	7	3	6	-3	<table border="1"> <tr> <td>Kls</td> <td>B</td> <td>K</td> <td>S</td> </tr> <tr> <td>6</td> <td>2</td> <td>3</td> <td>-1</td> </tr> </table>	Kls	B	K	S	6	2	3	-1	<p>KEPALA SUB BIDANG PENGOLAH DATA DAN INFORMASI</p>	<table border="1"> <tr> <td>Kls</td> <td>B</td> <td>K</td> <td>S</td> </tr> <tr> <td>5</td> <td>0</td> <td>2</td> <td>-2</td> </tr> </table>	Kls	B	K	S	5	0	2	-2
Kls	B	K	S																																																			
5	0	2	-2																																																			
Kls	B	K	S																																																			
7	4	10	-6																																																			
Kls	B	K	S																																																			
6	1	2	-1																																																			
Kls	B	K	S																																																			
7	3	6	-3																																																			
Kls	B	K	S																																																			
6	2	3	-1																																																			
Kls	B	K	S																																																			
5	0	2	-2																																																			
<table border="1"> <tr> <td>Kls</td> <td>B</td> <td>K</td> <td>S</td> </tr> <tr> <td>7</td> <td>0</td> <td>5</td> <td>-5</td> </tr> </table>	Kls	B	K	S	7	0	5	-5	<table border="1"> <tr> <td>Kls</td> <td>B</td> <td>K</td> <td>S</td> </tr> <tr> <td>7</td> <td>0</td> <td>1</td> <td>-1</td> </tr> </table>	Kls	B	K	S	7	0	1	-1	<table border="1"> <tr> <td>Kls</td> <td>B</td> <td>K</td> <td>S</td> </tr> <tr> <td>6</td> <td>1</td> <td>2</td> <td>-1</td> </tr> </table>	Kls	B	K	S	6	1	2	-1	<table border="1"> <tr> <td>Kls</td> <td>B</td> <td>K</td> <td>S</td> </tr> <tr> <td>7</td> <td>0</td> <td>2</td> <td>-2</td> </tr> </table>	Kls	B	K	S	7	0	2	-2	<table border="1"> <tr> <td>Kls</td> <td>B</td> <td>K</td> <td>S</td> </tr> <tr> <td>7</td> <td>0</td> <td>2</td> <td>-2</td> </tr> </table>	Kls	B	K	S	7	0	2	-2	<p>KEPALA SUB BIDANG PENGOLAH DATA DAN INFORMASI</p>	<table border="1"> <tr> <td>Kls</td> <td>B</td> <td>K</td> <td>S</td> </tr> <tr> <td>5</td> <td>0</td> <td>2</td> <td>-2</td> </tr> </table>	Kls	B	K	S	5	0	2	-2
Kls	B	K	S																																																			
7	0	5	-5																																																			
Kls	B	K	S																																																			
7	0	1	-1																																																			
Kls	B	K	S																																																			
6	1	2	-1																																																			
Kls	B	K	S																																																			
7	0	2	-2																																																			
Kls	B	K	S																																																			
7	0	2	-2																																																			
Kls	B	K	S																																																			
5	0	2	-2																																																			
<table border="1"> <tr> <td>Kls</td> <td>B</td> <td>K</td> <td>S</td> </tr> <tr> <td>7</td> <td>0</td> <td>5</td> <td>-5</td> </tr> </table>	Kls	B	K	S	7	0	5	-5	<table border="1"> <tr> <td>Kls</td> <td>B</td> <td>K</td> <td>S</td> </tr> <tr> <td>7</td> <td>0</td> <td>2</td> <td>-2</td> </tr> </table>	Kls	B	K	S	7	0	2	-2	<table border="1"> <tr> <td>Kls</td> <td>B</td> <td>K</td> <td>S</td> </tr> <tr> <td>6</td> <td>1</td> <td>2</td> <td>-1</td> </tr> </table>	Kls	B	K	S	6	1	2	-1	<table border="1"> <tr> <td>Kls</td> <td>B</td> <td>K</td> <td>S</td> </tr> <tr> <td>7</td> <td>0</td> <td>2</td> <td>-2</td> </tr> </table>	Kls	B	K	S	7	0	2	-2	<table border="1"> <tr> <td>Kls</td> <td>B</td> <td>K</td> <td>S</td> </tr> <tr> <td>6</td> <td>2</td> <td>3</td> <td>-1</td> </tr> </table>	Kls	B	K	S	6	2	3	-1	<p>KEPALA SUB BIDANG PENGOLAH DATA DAN INFORMASI</p>	<table border="1"> <tr> <td>Kls</td> <td>B</td> <td>K</td> <td>S</td> </tr> <tr> <td>5</td> <td>0</td> <td>2</td> <td>-2</td> </tr> </table>	Kls	B	K	S	5	0	2	-2
Kls	B	K	S																																																			
7	0	5	-5																																																			
Kls	B	K	S																																																			
7	0	2	-2																																																			
Kls	B	K	S																																																			
6	1	2	-1																																																			
Kls	B	K	S																																																			
7	0	2	-2																																																			
Kls	B	K	S																																																			
6	2	3	-1																																																			
Kls	B	K	S																																																			
5	0	2	-2																																																			
<table border="1"> <tr> <td>Kls</td> <td>B</td> <td>K</td> <td>S</td> </tr> <tr> <td>7</td> <td>0</td> <td>5</td> <td>-5</td> </tr> </table>	Kls	B	K	S	7	0	5	-5	<table border="1"> <tr> <td>Kls</td> <td>B</td> <td>K</td> <td>S</td> </tr> <tr> <td>7</td> <td>0</td> <td>2</td> <td>-2</td> </tr> </table>	Kls	B	K	S	7	0	2	-2	<table border="1"> <tr> <td>Kls</td> <td>B</td> <td>K</td> <td>S</td> </tr> <tr> <td>6</td> <td>1</td> <td>2</td> <td>-1</td> </tr> </table>	Kls	B	K	S	6	1	2	-1	<table border="1"> <tr> <td>Kls</td> <td>B</td> <td>K</td> <td>S</td> </tr> <tr> <td>7</td> <td>0</td> <td>2</td> <td>-2</td> </tr> </table>	Kls	B	K	S	7	0	2	-2	<table border="1"> <tr> <td>Kls</td> <td>B</td> <td>K</td> <td>S</td> </tr> <tr> <td>6</td> <td>2</td> <td>3</td> <td>-1</td> </tr> </table>	Kls	B	K	S	6	2	3	-1	<p>KEPALA SUB BIDANG PENGOLAH DATA DAN INFORMASI</p>	<table border="1"> <tr> <td>Kls</td> <td>B</td> <td>K</td> <td>S</td> </tr> <tr> <td>5</td> <td>0</td> <td>2</td> <td>-2</td> </tr> </table>	Kls	B	K	S	5	0	2	-2
Kls	B	K	S																																																			
7	0	5	-5																																																			
Kls	B	K	S																																																			
7	0	2	-2																																																			
Kls	B	K	S																																																			
6	1	2	-1																																																			
Kls	B	K	S																																																			
7	0	2	-2																																																			
Kls	B	K	S																																																			
6	2	3	-1																																																			
Kls	B	K	S																																																			
5	0	2	-2																																																			
<table border="1"> <tr> <td>Kls</td> <td>B</td> <td>K</td> <td>S</td> </tr> <tr> <td>7</td> <td>0</td> <td>5</td> <td>-5</td> </tr> </table>	Kls	B	K	S	7	0	5	-5	<table border="1"> <tr> <td>Kls</td> <td>B</td> <td>K</td> <td>S</td> </tr> <tr> <td>7</td> <td>0</td> <td>2</td> <td>-2</td> </tr> </table>	Kls	B	K	S	7	0	2	-2	<table border="1"> <tr> <td>Kls</td> <td>B</td> <td>K</td> <td>S</td> </tr> <tr> <td>6</td> <td>1</td> <td>2</td> <td>-1</td> </tr> </table>	Kls	B	K	S	6	1	2	-1	<table border="1"> <tr> <td>Kls</td> <td>B</td> <td>K</td> <td>S</td> </tr> <tr> <td>7</td> <td>0</td> <td>2</td> <td>-2</td> </tr> </table>	Kls	B	K	S	7	0	2	-2	<table border="1"> <tr> <td>Kls</td> <td>B</td> <td>K</td> <td>S</td> </tr> <tr> <td>6</td> <td>2</td> <td>3</td> <td>-1</td> </tr> </table>	Kls	B	K	S	6	2	3	-1	<p>KEPALA SUB BIDANG PENGOLAH DATA DAN INFORMASI</p>	<table border="1"> <tr> <td>Kls</td> <td>B</td> <td>K</td> <td>S</td> </tr> <tr> <td>5</td> <td>0</td> <td>2</td> <td>-2</td> </tr> </table>	Kls	B	K	S	5	0	2	-2
Kls	B	K	S																																																			
7	0	5	-5																																																			
Kls	B	K	S																																																			
7	0	2	-2																																																			
Kls	B	K	S																																																			
6	1	2	-1																																																			
Kls	B	K	S																																																			
7	0	2	-2																																																			
Kls	B	K	S																																																			
6	2	3	-1																																																			
Kls	B	K	S																																																			
5	0	2	-2																																																			
<table border="1"> <tr> <td>Kls</td> <td>B</td> <td>K</td> <td>S</td> </tr> <tr> <td>7</td> <td>0</td> <td>5</td> <td>-5</td> </tr> </table>	Kls	B	K	S	7	0	5	-5	<table border="1"> <tr> <td>Kls</td> <td>B</td> <td>K</td> <td>S</td> </tr> <tr> <td>7</td> <td>0</td> <td>2</td> <td>-2</td> </tr> </table>	Kls	B	K	S	7	0	2	-2	<table border="1"> <tr> <td>Kls</td> <td>B</td> <td>K</td> <td>S</td> </tr> <tr> <td>6</td> <td>1</td> <td>2</td> <td>-1</td> </tr> </table>	Kls	B	K	S	6	1	2	-1	<table border="1"> <tr> <td>Kls</td> <td>B</td> <td>K</td> <td>S</td> </tr> <tr> <td>7</td> <td>0</td> <td>2</td> <td>-2</td> </tr> </table>	Kls	B	K	S	7	0	2	-2	<table border="1"> <tr> <td>Kls</td> <td>B</td> <td>K</td> <td>S</td> </tr> <tr> <td>6</td> <td>2</td> <td>3</td> <td>-1</td> </tr> </table>	Kls	B	K	S	6	2	3	-1	<p>KEPALA SUB BIDANG PENGOLAH DATA DAN INFORMASI</p>	<table border="1"> <tr> <td>Kls</td> <td>B</td> <td>K</td> <td>S</td> </tr> <tr> <td>5</td> <td>0</td> <td>2</td> <td>-2</td> </tr> </table>	Kls	B	K	S	5	0	2	-2
Kls	B	K	S																																																			
7	0	5	-5																																																			
Kls	B	K	S																																																			
7	0	2	-2																																																			
Kls	B	K	S																																																			
6	1	2	-1																																																			
Kls	B	K	S																																																			
7	0	2	-2																																																			
Kls	B	K	S																																																			
6	2	3	-1																																																			
Kls	B	K	S																																																			
5	0	2	-2																																																			
<table border="1"> <tr> <td>Kls</td> <td>B</td> <td>K</td> <td>S</td> </tr> <tr> <td>7</td> <td>0</td> <td>5</td> <td>-5</td> </tr> </table>	Kls	B	K	S	7	0	5	-5	<table border="1"> <tr> <td>Kls</td> <td>B</td> <td>K</td> <td>S</td> </tr> <tr> <td>7</td> <td>0</td> <td>2</td> <td>-2</td> </tr> </table>	Kls	B	K	S	7	0	2	-2	<table border="1"> <tr> <td>Kls</td> <td>B</td> <td>K</td> <td>S</td> </tr> <tr> <td>6</td> <td>1</td> <td>2</td> <td>-1</td> </tr> </table>	Kls	B	K	S	6	1	2	-1	<table border="1"> <tr> <td>Kls</td> <td>B</td> <td>K</td> <td>S</td> </tr> <tr> <td>7</td> <td>0</td> <td>2</td> <td>-2</td> </tr> </table>	Kls	B	K	S	7	0	2	-2	<table border="1"> <tr> <td>Kls</td> <td>B</td> <td>K</td> <td>S</td> </tr> <tr> <td>6</td> <td>2</td> <td>3</td> <td>-1</td> </tr> </table>	Kls	B	K	S	6	2	3	-1	<p>KEPALA SUB BIDANG PENGOLAH DATA DAN INFORMASI</p>	<table border="1"> <tr> <td>Kls</td> <td>B</td> <td>K</td> <td>S</td> </tr> <tr> <td>5</td> <td>0</td> <td>2</td> <td>-2</td> </tr> </table>	Kls	B	K	S	5	0	2	-2
Kls	B	K	S																																																			
7	0	5	-5																																																			
Kls	B	K	S																																																			
7	0	2	-2																																																			
Kls	B	K	S																																																			
6	1	2	-1																																																			
Kls	B	K	S																																																			
7	0	2	-2																																																			
Kls	B	K	S																																																			
6	2	3	-1																																																			
Kls	B	K	S																																																			
5	0	2	-2																																																			
<table border="1"> <tr> <td>Kls</td> <td>B</td> <td>K</td> <td>S</td> </tr> <tr> <td>7</td> <td>0</td> <td>5</td> <td>-5</td> </tr> </table>	Kls	B	K	S	7	0	5	-5	<table border="1"> <tr> <td>Kls</td> <td>B</td> <td>K</td> <td>S</td> </tr> <tr> <td>7</td> <td>0</td> <td>2</td> <td>-2</td> </tr> </table>	Kls	B	K	S	7	0	2	-2	<table border="1"> <tr> <td>Kls</td> <td>B</td> <td>K</td> <td>S</td> </tr> <tr> <td>6</td> <td>1</td> <td>2</td> <td>-1</td> </tr> </table>	Kls	B	K	S	6	1	2	-1	<table border="1"> <tr> <td>Kls</td> <td>B</td> <td>K</td> <td>S</td> </tr> <tr> <td>7</td> <td>0</td> <td>2</td> <td>-2</td> </tr> </table>	Kls	B	K	S	7	0	2	-2	<table border="1"> <tr> <td>Kls</td> <td>B</td> <td>K</td> <td>S</td> </tr> <tr> <td>6</td> <td>2</td> <td>3</td> <td>-1</td> </tr> </table>	Kls	B	K	S	6	2	3	-1	<p>KEPALA SUB BIDANG PENGOLAH DATA DAN INFORMASI</p>	<table border="1"> <tr> <td>Kls</td> <td>B</td> <td>K</td> <td>S</td> </tr> <tr> <td>5</td> <td>0</td> <td>2</td> <td>-2</td> </tr> </table>	Kls	B	K	S	5	0	2	-2
Kls	B	K	S																																																			
7	0	5	-5																																																			
Kls	B	K	S																																																			
7	0	2	-2																																																			
Kls	B	K	S																																																			
6	1	2	-1																																																			
Kls	B	K	S																																																			
7	0	2	-2																																																			
Kls	B	K	S																																																			
6	2	3	-1																																																			
Kls	B	K	S																																																			
5	0	2	-2																																																			
<table border="1"> <tr> <td>Kls</td> <td>B</td> <td>K</td> <td>S</td> </tr> <tr> <td>7</td> <td>0</td> <td>5</td> <td>-5</td> </tr> </table>	Kls	B	K	S	7	0	5	-5	<table border="1"> <tr> <td>Kls</td> <td>B</td> <td>K</td> <td>S</td> </tr> <tr> <td>7</td> <td>0</td> <td>2</td> <td>-2</td> </tr> </table>	Kls	B	K	S	7	0	2	-2	<table border="1"> <tr> <td>Kls</td> <td>B</td> <td>K</td> <td>S</td> </tr> <tr> <td>6</td> <td>1</td> <td>2</td> <td>-1</td> </tr> </table>	Kls	B	K	S	6	1	2	-1	<table border="1"> <tr> <td>Kls</td> <td>B</td> <td>K</td> <td>S</td> </tr> <tr> <td>7</td> <td>0</td> <td>2</td> <td>-2</td> </tr> </table>	Kls	B	K	S	7	0	2	-2	<table border="1"> <tr> <td>Kls</td> <td>B</td> <td>K</td> <td>S</td> </tr> <tr> <td>6</td> <td>2</td> <td>3</td> <td>-1</td> </tr> </table>	Kls	B	K	S	6	2	3	-1	<p>KEPALA SUB BIDANG PENGOLAH DATA DAN INFORMASI</p>	<table border="1"> <tr> <td>Kls</td> <td>B</td> <td>K</td> <td>S</td> </tr> <tr> <td>5</td> <td>0</td> <td>2</td> <td>-2</td> </tr> </table>	Kls	B	K	S	5	0	2	-2
Kls	B	K	S																																																			
7	0	5	-5																																																			
Kls	B	K	S																																																			
7	0	2	-2																																																			
Kls	B	K	S																																																			
6	1	2	-1																																																			
Kls	B	K	S																																																			
7	0	2	-2																																																			
Kls	B	K	S																																																			
6	2	3	-1																																																			
Kls	B	K	S																																																			
5	0	2	-2																																																			
<table border="1"> <tr> <td>Kls</td> <td>B</td> <td>K</td> <td>S</td> </tr> <tr> <td>7</td> <td>0</td> <td>5</td> <td>-5</td> </tr> </table>	Kls	B	K	S	7	0	5	-5	<table border="1"> <tr> <td>Kls</td> <td>B</td> <td>K</td> <td>S</td> </tr> <tr> <td>7</td> <td>0</td> <td>2</td> <td>-2</td> </tr> </table>	Kls	B	K	S	7	0	2	-2	<table border="1"> <tr> <td>Kls</td> <td>B</td> <td>K</td> <td>S</td> </tr> <tr> <td>6</td> <td>1</td> <td>2</td> <td>-1</td> </tr> </table>	Kls	B	K	S	6	1	2	-1	<table border="1"> <tr> <td>Kls</td> <td>B</td> <td>K</td> <td>S</td> </tr> <tr> <td>7</td> <td>0</td> <td>2</td> <td>-2</td> </tr> </table>	Kls	B	K	S	7	0	2	-2	<table border="1"> <tr> <td>Kls</td> <td>B</td> <td>K</td> <td>S</td> </tr> <tr> <td>6</td> <td>2</td> <td>3</td> <td>-1</td> </tr> </table>	Kls	B	K	S	6	2	3	-1	<p>KEPALA SUB BIDANG PENGOLAH DATA DAN INFORMASI</p>	<table border="1"> <tr> <td>Kls</td> <td>B</td> <td>K</td> <td>S</td> </tr> <tr> <td>5</td> <td>0</td> <td>2</td> <td>-2</td> </tr> </table>	Kls	B	K	S	5	0	2	-2
Kls	B	K	S																																																			
7	0	5	-5																																																			
Kls	B	K	S																																																			
7	0	2	-2																																																			
Kls	B	K	S																																																			
6	1	2	-1																																																			
Kls	B	K	S																																																			
7	0	2	-2																																																			
Kls	B	K	S																																																			
6	2	3	-1																																																			
Kls	B	K	S																																																			
5	0	2	-2																																																			
<table border="1"> <tr> <td>Kls</td> <td>B</td> <td>K</td> <td>S</td> </tr> <tr> <td>7</td> <td>0</td> <td>5</td> <td>-5</td> </tr> </table>	Kls	B	K	S	7	0	5	-5	<table border="1"> <tr> <td>Kls</td> <td>B</td> <td>K</td> <td>S</td> </tr> <tr> <td>7</td> <td>0</td> <td>2</td> <td>-2</td> </tr> </table>	Kls	B	K	S	7	0	2	-2	<table border="1"> <tr> <td>Kls</td> <td>B</td> <td>K</td> <td>S</td> </tr> <tr> <td>6</td> <td>1</td> <td>2</td> <td>-1</td> </tr> </table>	Kls	B	K	S	6	1	2	-1	<table border="1"> <tr> <td>Kls</td> <td>B</td> <td>K</td> <td>S</td> </tr> <tr> <td>7</td> <td>0</td> <td>2</td> <td>-2</td> </tr> </table>	Kls	B	K	S	7	0	2	-2	<table border="1"> <tr> <td>Kls</td> <td>B</td> <td>K</td> <td>S</td> </tr> <tr> <td>6</td> <td>2</td> <td>3</td> <td>-1</td> </tr> </table>	Kls	B	K	S	6	2	3	-1	<p>KEPALA SUB BIDANG PENGOLAH DATA DAN INFORMASI</p>	<table border="1"> <tr> <td>Kls</td> <td>B</td> <td>K</td> <td>S</td> </tr> <tr> <td>5</td> <td>0</td> <td>2</td> <td>-2</td> </tr> </table>	Kls	B	K	S	5	0	2	-2
Kls	B	K	S																																																			
7	0	5	-5																																																			
Kls	B	K	S																																																			
7	0	2	-2																																																			
Kls	B	K	S																																																			
6	1	2	-1																																																			
Kls	B	K	S																																																			
7	0	2	-2																																																			
Kls	B	K	S																																																			
6	2	3	-1																																																			
Kls	B	K	S																																																			
5	0	2	-2																																																			
<table border="1"> <tr> <td>Kls</td> <td>B</td> <td>K</td> <td>S</td> </tr> <tr> <td>7</td> <td>0</td> <td>5</td> <td>-5</td> </tr> </table>	Kls	B	K	S	7	0	5	-5	<table border="1"> <tr> <td>Kls</td> <td>B</td> <td>K</td> <td>S</td> </tr> <tr> <td>7</td> <td>0</td> <td>2</td> <td>-2</td> </tr> </table>	Kls	B	K	S	7	0	2	-2	<table border="1"> <tr> <td>Kls</td> <td>B</td> <td>K</td> <td>S</td> </tr> <tr> <td>6</td> <td>1</td> <td>2</td> <td>-1</td> </tr> </table>	Kls	B	K	S	6	1	2	-1	<table border="1"> <tr> <td>Kls</td> <td>B</td> <td>K</td> <td>S</td> </tr> <tr> <td>7</td> <td>0</td> <td>2</td> <td>-2</td> </tr> </table>	Kls	B	K	S	7	0	2	-2	<table border="1"> <tr> <td>Kls</td> <td>B</td> <td>K</td> <td>S</td> </tr> <tr> <td>6</td> <td>2</td> <td>3</td> <td>-1</td> </tr> </table>	Kls	B	K	S	6	2	3	-1	<p>KEPALA SUB BIDANG PENGOLAH DATA DAN INFORMASI</p>	<table border="1"> <tr> <td>Kls</td> <td>B</td> <td>K</td> <td>S</td> </tr> <tr> <td>5</td> <td>0</td> <td>2</td> <td>-2</td> </tr> </table>	Kls	B	K	S	5	0	2	-2
Kls	B	K	S																																																			
7	0	5	-5																																																			
Kls	B	K	S																																																			
7	0	2	-2																																																			
Kls	B	K	S																																																			
6	1	2	-1																																																			
Kls	B	K	S																																																			
7	0	2	-2																																																			
Kls	B	K	S																																																			
6	2	3	-1																																																			
Kls	B	K	S																																																			
5	0	2	-2																																																			
<table border="1"> <tr> <td>Kls</td> <td>B</td> <td>K</td> <td>S</td> </tr> <tr> <td>7</td> <td>0</td> <td>5</td> <td>-5</td> </tr> </table>	Kls	B	K	S	7	0	5	-5	<table border="1"> <tr> <td>Kls</td> <td>B</td> <td>K</td> <td>S</td> </tr> <tr> <td>7</td> <td>0</td> <td>2</td> <td>-2</td> </tr> </table>	Kls	B	K	S	7	0	2	-2	<table border="1"> <tr> <td>Kls</td> <td>B</td> <td>K</td> <td>S</td> </tr> <tr> <td>6</td> <td>1</td> <td>2</td> <td>-1</td> </tr> </table>	Kls	B	K	S	6	1	2	-1	<table border="1"> <tr> <td>Kls</td> <td>B</td> <td>K</td> <td>S</td> </tr> <tr> <td>7</td> <td>0</td> <td>2</td> <td>-2</td> </tr> </table>	Kls	B	K	S	7	0	2	-2	<table border="1"> <tr> <td>Kls</td> <td>B</td> <td>K</td> <td>S</td> </tr> <tr> <td>6</td> <td>2</td> <td>3</td> <td>-1</td> </tr> </table>	Kls	B	K	S	6	2	3	-1	<p>KEPALA SUB BIDANG PENGOLAH DATA DAN INFORMASI</p>	<table border="1"> <tr> <td>Kls</td> <td>B</td> <td>K</td> <td>S</td> </tr> <tr> <td>5</td> <td>0</td> <td>2</td> <td>-2</td> </tr> </table>	Kls	B	K	S	5	0	2	-2
Kls	B	K	S																																																			
7	0	5	-5																																																			
Kls	B	K	S																																																			
7	0	2	-2																																																			
Kls	B	K	S																																																			
6	1	2	-1																																																			
Kls	B	K	S																																																			
7	0	2	-2																																																			
Kls	B	K	S																																																			
6	2	3	-1																																																			
Kls	B	K	S																																																			
5	0	2	-2																																																			
<table border="1"> <tr> <td>Kls</td> <td>B</td> <td>K</td> <td>S</td> </tr> <tr> <td>7</td> <td>0</td> <td>5</td> <td>-5</td> </tr> </table>	Kls	B	K	S	7	0	5	-5	<table border="1"> <tr> <td>Kls</td> <td>B</td> <td>K</td> <td>S</td> </tr> <tr> <td>7</td> <td>0</td> <td>2</td> <td>-2</td> </tr> </table>	Kls	B	K	S	7	0	2	-2	<table border="1"> <tr> <td>Kls</td> <td>B</td> <td>K</td> <td>S</td> </tr> <tr> <td>6</td> <td>1</td> <td>2</td> <td>-1</td> </tr> </table>	Kls	B	K	S	6	1	2	-1	<table border="1"> <tr> <td>Kls</td> <td>B</td> <td>K</td> <td>S</td> </tr> <tr> <td>7</td> <td>0</td> <td>2</td> <td>-2</td> </tr> </table>	Kls	B	K	S	7	0	2	-2	<table border="1"> <tr> <td>Kls</td> <td>B</td> <td>K</td> <td>S</td> </tr> <tr> <td>6</td> <td>2</td> <td>3</td> <td>-1</td> </tr> </table>	Kls	B	K	S	6	2	3	-1	<p>KEPALA SUB BIDANG PENGOLAH DATA DAN INFORMASI</p>	<table border="1"> <tr> <td>Kls</td> <td>B</td> <td>K</td> <td>S</td> </tr> <tr> <td>5</td> <td>0</td> <td>2</td> <td>-2</td> </tr> </table>	Kls	B	K	S	5	0	2	-2
Kls	B	K	S																																																			
7	0	5	-5																																																			
Kls	B	K	S																																																			
7	0	2	-2																																																			
Kls	B	K	S																																																			
6	1	2	-1																																																			
Kls	B	K	S																																																			
7	0	2	-2																																																			
Kls	B	K	S																																																			
6	2	3	-1																																																			
Kls	B	K	S																																																			
5	0	2	-2																																																			
<table border="1"> <tr> <td>Kls</td> <td>B</td> <td>K</td> <td>S</td> </tr> <tr> <td>7</td> <td>0</td> <td>5</td> <td>-5</td> </tr> </table>	Kls	B	K	S	7	0	5	-5	<table border="1"> <tr> <td>Kls</td> <td>B</td> <td>K</td> <td>S</td> </tr> <tr> <td>7</td> <td>0</td> <td>2</td> <td>-2</td> </tr> </table>	Kls	B	K	S	7	0	2	-2	<table border="1"> <tr> <td>Kls</td> <td>B</td> <td>K</td> <td>S</td> </tr> <tr> <td>6</td> <td>1</td> <td>2</td> <td>-1</td> </tr> </table>	Kls	B	K	S	6	1	2	-1	<table border="1"> <tr> <td>Kls</td> <td>B</td> <td>K</td> <td>S</td> </tr> <tr> <td>7</td> <td>0</td> <td>2</td> <td>-2</td> </tr> </table>	Kls	B	K	S	7	0	2	-2	<table border="1"> <tr> <td>Kls</td> <td>B</td> <td>K</td> <td>S</td> </tr> <tr> <td>6</td> <td>2</td> <td>3</td> <td>-1</td> </tr> </table>	Kls	B	K	S	6	2	3	-1	<p>KEPALA SUB BIDANG PENGOLAH DATA DAN INFORMASI</p>	<table border="1"> <tr> <td>Kls</td> <td>B</td> <td>K</td> <td>S</td> </tr> <tr> <td>5</td> <td>0</td> <td>2</td> <td>-2</td> </tr> </table>	Kls	B	K	S	5	0	2	-2
Kls	B	K	S																																																			
7	0	5	-5																																																			
Kls	B	K	S																																																			
7	0	2	-2																																																			
Kls	B	K	S																																																			
6	1	2	-1																																																			
Kls	B	K	S																																																			
7	0	2	-2																																																			
Kls	B	K	S																																																			
6	2	3	-1																																																			
Kls	B	K	S																																																			
5	0	2	-2																																																			
<table border="1"> <tr> <td>Kls</td> <td>B</td> <td>K</td> <td>S</td> </tr> <tr> <td>7</td> <td>0</td> <td>5</td> <td>-5</td> </tr> </table>	Kls	B	K	S	7	0	5	-5	<table border="1"> <tr> <td>Kls</td> <td>B</td> <td>K</td> <td>S</td> </tr> <tr> <td>7</td> <td>0</td> <td>2</td> <td>-2</td> </tr> </table>	Kls	B	K	S	7	0	2	-2	<table border="1"> <tr> <td>Kls</td> <td>B</td> <td>K</td> <td>S</td> </tr> <tr> <td>6</td> <td>1</td> <td>2</td> <td>-1</td> </tr> </table>	Kls	B	K	S	6	1	2	-1	<table border="1"> <tr> <td>Kls</td> <td>B</td> <td>K</td> <td>S</td> </tr> <tr> <td>7</td> <td>0</td> <td>2</td> <td>-2</td> </tr> </table>	Kls	B	K	S	7	0	2	-2	<table border="1"> <tr> <td>Kls</td> <td>B</td> <td>K</td> <td>S</td> </tr> <tr> <td>6</td> <td>2</td> <td>3</td> <td>-1</td> </tr> </table>	Kls	B	K	S	6	2	3	-1	<p>KEPALA SUB BIDANG PENGOLAH DATA DAN INFORMASI</p>	<table border="1"> <tr> <td>Kls</td> <td>B</td> <td>K</td> <td>S</td> </tr> <tr> <td>5</td> <td>0</td> <td>2</td> <td>-2</td> </tr> </table>	Kls	B	K	S	5	0	2	-2
Kls	B	K	S																																																			
7	0	5	-5																																																			
Kls	B	K	S																																																			
7	0	2	-2																																																			
Kls	B	K	S																																																			
6	1	2	-1																																																			
Kls	B	K	S																																																			
7	0	2	-2																																																			
Kls	B	K	S																																																			
6	2	3	-1																																																			
Kls	B	K	S																																																			
5	0	2	-2																																																			
<table border="1"> <tr> <td>Kls</td> <td>B</td> <td>K</td> <td>S</td> </tr> <tr> <td>7</td> <td>0</td> <td>5</td> <td>-5</td> </tr> </table>	Kls	B	K	S	7	0	5	-5	<table border="1"> <tr> <td>Kls</td> <td>B</td> <td>K</td> <td>S</td> </tr> <tr> <td>7</td> <td>0</td> <td>2</td> <td>-2</td> </tr> </table>	Kls	B	K	S	7	0	2	-2	<table border="1"> <tr> <td>Kls</td> <td>B</td> <td>K</td> <td>S</td> </tr> <tr> <td>6</td> <td>1</td> <td>2</td> <td>-1</td> </tr> </table>	Kls	B	K	S	6	1	2	-1	<table border="1"> <tr> <td>Kls</td> <td>B</td> <td>K</td> <td>S</td> </tr> <tr> <td>7</td> <td>0</td> <td>2</td> <td>-2</td> </tr> </table>	Kls	B	K	S	7	0	2	-2	<table border="1"> <tr> <td>Kls</td> <td>B</td> <td>K</td> <td>S</td> </tr> <tr> <td>6</td> <td>2</td> <td>3</td> <td>-1</td> </tr> </table>	Kls	B	K	S	6	2	3	-1	<p>KEPALA SUB BIDANG PENGOLAH DATA DAN INFORMASI</p>	<table border="1"> <tr> <td>Kls</td> <td>B</td> <td>K</td> <td>S</td> </tr> <tr> <td>5</td> <td>0</td> <td>2</td> <td>-2</td> </tr> </table>	Kls	B	K	S	5	0	2	-2
Kls	B	K	S																																																			
7	0	5	-5																																																			
Kls	B	K	S																																																			
7	0	2	-2																																																			
Kls	B	K	S																																																			
6	1	2	-1																																																			
Kls	B	K	S																																																			
7	0	2	-2																																																			
Kls	B	K	S																																																			
6	2	3	-1																																																			
Kls	B	K	S																																																			
5	0	2	-2																																																			
<table border="1"> <tr> <td>Kls</td> <td>B</td> <td>K</td> <td>S</td> </tr> <tr> <td>7</td> <td>0</td> <td>5</td> <td>-5</td> </tr> </table>	Kls	B	K	S	7	0	5	-5	<table border="1"> <tr> <td>Kls</td> <td>B</td> <td>K</td> <td>S</td> </tr> <tr> <td>7</td> <td>0</td> <td>2</td> <td>-2</td> </tr> </table>	Kls	B	K	S	7	0	2	-2	<table border="1"> <tr> <td>Kls</td> <td>B</td> <td>K</td> <td>S</td> </tr> <tr> <td>6</td> <td>1</td> <td>2</td> <td>-1</td> </tr> </table>	Kls	B	K	S	6	1	2	-1	<table border="1"> <tr> <td>Kls</td> <td>B</td> <td>K</td> <td>S</td> </tr> <tr> <td>7</td> <td>0</td> <td></td></tr></table>	Kls	B	K	S	7	0																					
Kls	B	K	S																																																			
7	0	5	-5																																																			
Kls	B	K	S																																																			
7	0	2	-2																																																			
Kls	B	K	S																																																			
6	1	2	-1																																																			
Kls	B	K	S																																																			
7	0																																																					





LAMPIRAN III: KEPUTUSAN GUBERNUR LAMPUNG  
 NOMOR : G/ 794 B.07/HK/2024  
 TANGGAL: 18 -u 2024

3.3 PETA JABATAN MANAJERIAL DAN JABATAN PELAKSANA HASIL PENYUSUNAN ANALISIS JABATAN  
 DAN ANALISIS BEBAN KERJA UPTD PEMANFAATAN PEMELIHARAAN DAN PENGAMANAN ASET  
 BADAN PENGELOLAAN KEUANGAN DAN ASET DAERAH PROVINSI LAMPUNG

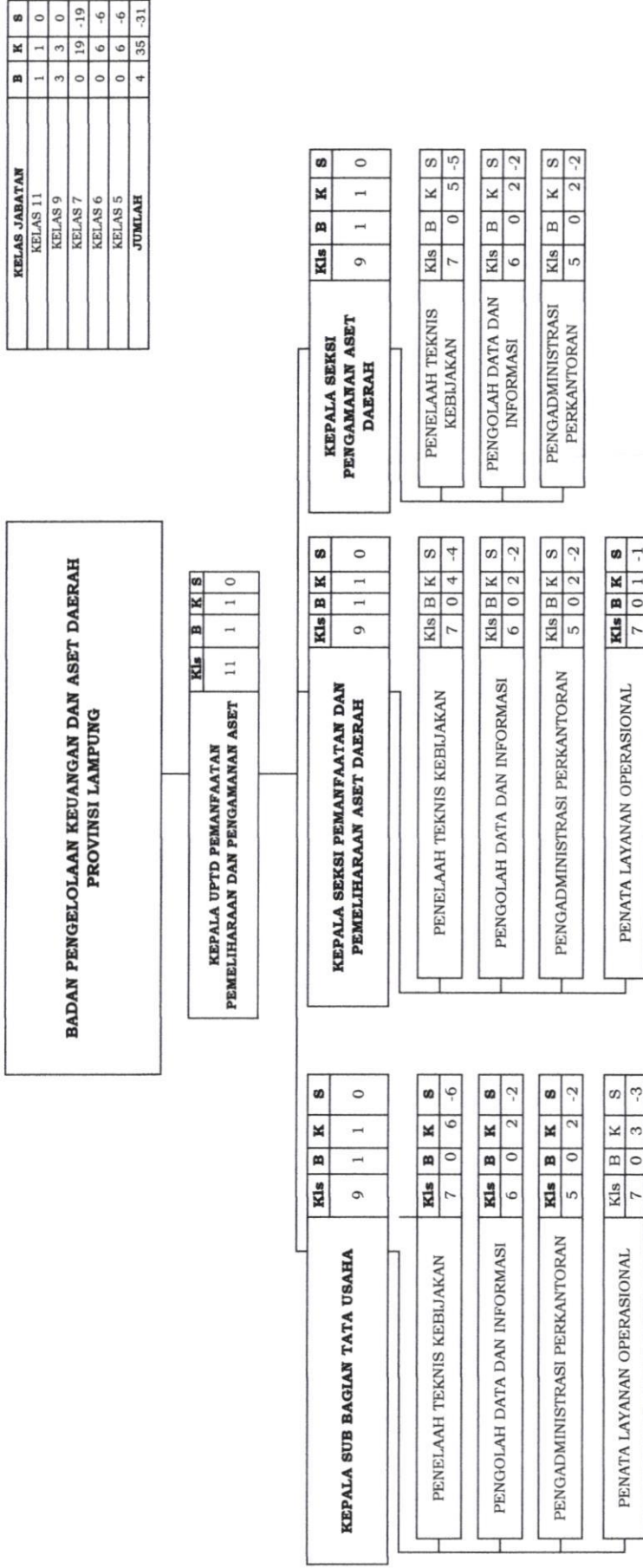

PJ. GUBERNUR LAMPUNG,



SAMSUDIN