



GUBERNUR LAMPUNG

**KEPUTUSAN GUBERNUR LAMPUNG
NOMOR : G/8057/B.07/HK/2024**

TENTANG

**PENETAPAN HASIL ANALISIS JABATAN DAN ANALISIS BEBAN KERJA
JABATAN MANAJERIAL DAN JABATAN PELAKSANA PADA
DINAS PERINDUSTRIAN DAN PERDAGANGAN
PROVINSI LAMPUNG**

GUBERNUR LAMPUNG,

- Menimbang : bahwa untuk melaksanakan ketentuan Pasal 6 ayat (1) Peraturan Menteri Pendayagunaan Aparatur Negara dan Reformasi Birokrasi Nomor 1 Tahun 2020 tentang Pedoman Analisis Jabatan dan Analisis Beban Kerja, perlu menetapkan Hasil Analisis Jabatan dan Analisis Beban Kerja Jabatan Manajerial dan Jabatan Pelaksana pada Dinas Perindustrian dan Perdagangan Provinsi Lampung dengan Keputusan Gubernur Lampung;
- Mengingat : 1. Undang-Undang Nomor 23 Tahun 2014 tentang Pemerintahan Daerah sebagaimana telah diubah beberapa kali terakhir dengan Undang-Undang Nomor 6 Tahun 2023 tentang Penetapan Peraturan Pemerintah Pengganti Undang-Undang Nomor 2 Tahun 2022 tentang Cipta Kerja menjadi Undang-Undang;
2. Undang-Undang Nomor 20 Tahun 2023 tentang Aparatur Sipil Negara;
3. Peraturan Pemerintah Nomor 18 Tahun 2016 tentang Perangkat Daerah sebagaimana telah diubah dengan Peraturan Pemerintah Nomor 72 Tahun 2019;
4. Peraturan Pemerintah Nomor 11 Tahun 2017 tentang Manajemen Pegawai Negeri Sipil sebagaimana telah diubah dengan Peraturan Pemerintah Nomor 17 Tahun 2020;
5. Peraturan Pemerintah Nomor 49 Tahun 2018 tentang Manajemen Pegawai Pemerintah dengan Perjanjian Kerja;
6. Peraturan Menteri Pendayagunaan Aparatur Negara dan Reformasi Birokrasi Nomor 34 Tahun 2011 tentang Pedoman Evaluasi Jabatan;
7. Peraturan Menteri Dalam Negeri Nomor 35 Tahun 2012 tentang Analisis Jabatan di Lingkungan Kementerian Dalam Negeri dan Pemerintah Daerah;

1919

8. Peraturan Menteri Pendayagunaan Aparatur Negara dan Reformasi Birokrasi Nomor 1 Tahun 2020 tentang Pedoman Analisis Jabatan dan Analisis Beban Kerja;
9. Peraturan Menteri Pendayagunaan Aparatur Negara dan Reformasi Birokrasi Nomor 45 Tahun 2022 tentang Jabatan Pelaksana Pegawai Negeri di Lingkungan Instansi Pemerintah;
10. Peraturan Kepala Badan Kepegawaian Negara Nomor 9 Tahun 2022 tentang Tata Cara Pelaksanaan Penyusunan Kebutuhan Aparatur Sipil Negara;
11. Peraturan Gubernur Lampung Nomor 79 Tahun 2018 tentang Kelas Jabatan di Lingkungan Pemerintah Provinsi Lampung sebagaimana telah diubah beberapa kali terakhir dengan Peraturan Gubernur Lampung Nomor 9 Tahun 2024;
12. Peraturan Gubernur Lampung Nomor 59 Tahun 2021 tentang Susunan Organisasi, Tugas dan Fungsi Serta Tata Kerja Perangkat Daerah, sebagaimana telah diubah beberapa kali terakhir dengan Peraturan Gubernur Lampung Nomor 1 Tahun 2024;

- Memperhatikan :
1. Keputusan Menteri Pendayagunaan Aparatur Negara dan Reformasi Birokrasi Nomor 11 Tahun 2024 tentang Nomenklatur Jabatan Pelaksana Aparatur Sipil Negara di Lingkungan Instansi Pemerintah;
 2. Surat Kepala Dinas Perindustrian dan Perdagangan Provinsi Lampung Nomor : 1410/V.26/Sekret.1/X/2024, Hal : Permohonan Usulan Surat Keputusan Gubernur Lampung Tentang Analisis Jabatan dan Analisis Beban Kerja Jabatan Struktural dan Jabatan Pelaksana, tanggal 18 Oktober 2024;

MEMUTUSKAN:

- Menetapkan : **KEPUTUSAN GUBERNUR TENTANG PENETAPAN HASIL ANALISIS JABATAN DAN ANALISIS BEBAN KERJA JABATAN MANAJERIAL DAN JABATAN PELAKSANA PADA DINAS PERINDUSTRIAN DAN PERDAGANGAN PROVINSI LAMPUNG.**
- KESATU : Menetapkan Hasil Analisis Jabatan dan Analisis Beban Kerja Jabatan Manajerial dan Jabatan Pelaksana pada Dinas Perindustrian dan Perdagangan Provinsi Lampung, sebagaimana tercantum dalam Lampiran I, Lampiran II, dan Lampiran III Keputusan ini.
- KEDUA : Penetapan Hasil Analisis Jabatan dan Analisis Beban Kerja sebagaimana dimaksud pada Diktum Kesatu, menjadi pedoman untuk penataan dan penyempurnaan di bidang Kelembagaan, Ketatalaksanaan dan Kepegawaian dalam rangka efisiensi dan efektifitas pelaksanaan tugas.

- KETIGA : Dengan ditetapkannya Keputusan ini, maka Keputusan Gubernur Lampung Nomor : G/447/B.07/HK/2022 tentang Penetapan Hasil Analisis Jabatan dan Analisis Beban Kerja pada Dinas Perindustrian dan Perdagangan Provinsi Lampung, dicabut dan dinyatakan tidak berlaku.
- KEEMPAT : Keputusan ini mulai berlaku pada tanggal ditetapkan dengan ketentuan apabila dikemudian hari ternyata terdapat kekeliruan dalam Keputusan ini akan diadakan pembetulan sebagaimana mestinya.

Ditetapkan di Telukbetung
pada tanggal 28 - 11 - 2024

Pj. GUBERNUR LAMPUNG,



SAMSUDIN

Tembusan:

1. Menteri Dalam Negeri RI di Jakarta;
2. Menteri Pendayagunaan Aparatur Negara dan Reformasi Birokrasi RI di Jakarta;
3. Kepala Badan Kepegawaian Negara di Jakarta;
4. Ketua DPRD Provinsi Lampung di Telukbetung;
5. Inspektur Provinsi Lampung di Bandar Lampung;
6. Kepala Badan Kepegawaian Daerah Provinsi Lampung di Telukbetung;
7. Kepala Badan Pengelolaan Keuangan dan Aset Daerah Provinsi Lampung di Telukbetung;
8. Kepala Biro Hukum Sekretariat Daerah Provinsi Lampung di Telukbetung.

**REKAPITULASI ANALISIS BEBAN KERJA (ABK)
 DINAS PERINDUSTRIAN DAN PERDAGANGAN**

| NO | NAMA JABATAN | JUMLAH PEMANGKU JABATAN | NILAI BEBAN KERJA/ EFEKTIFITAS JABATAN (EJ) | HASIL ABK | KELEBIHAN/ KEKURANGAN | PJ | Efektifitas Unit (EU) | PU |
|----|---|-------------------------|---|-----------|-----------------------|----|-----------------------|----|
| 1 | 2 | 3 | 4 | 5 | 6 | 7 | 8 | 9 |
| 1 | KEPALA DINAS PERINDUSTRIAN DAN PERDAGANGAN | 1 | 1,447 | 1 | 0 | A | | |
| 2 | - SEKRETARIS | 1 | 1,456 | 1 | 0 | A | 2,927 | A |
| 3 | - PENELAAH TEKNIS KEBIJAKAN | 3 | 5,117 | 5 | -2 | A | | |
| 4 | - PENATA LAYANAN OPERASIONAL | 0 | 1,677 | 2 | -2 | A | | |
| 5 | - KEPALA SUB BAGIAN UMUM DAN KEPEGAWAIAN | 1 | 1,477 | 1 | 0 | A | | |
| 6 | - PENELAAH TEKNIS KEBIJAKAN | 6 | 5,531 | 6 | 0 | A | | |
| 7 | - PENGOLAH DATA DAN INFORMASI | 0 | 2,941 | 3 | -3 | A | | |
| 8 | - PENGADMINISTRASI PERKANTORAN | 2 | 3,492 | 3 | -1 | A | | |
| 9 | - PENATA LAYANAN OPERASIONAL | 0 | 2,334 | 2 | -2 | A | | |
| 10 | - PENGELOLA LAYANAN OPERASIONAL | 0 | 0,941 | 1 | -1 | B | | |
| 11 | - KEPALA SUB BAGIAN KEUANGAN DAN ASET | 1 | 1,457 | 1 | 0 | A | | |
| 12 | - PENELAAH TEKNIS KEBIJAKAN | 3 | 5,649 | 6 | -3 | A | | |
| 13 | - PENGELOLA LAYANAN OPERASIONAL | 1 | 2,320 | 2 | -1 | A | | |
| 14 | - PENGOLAH DATA DAN INFORMASI | 0 | 3,000 | 3 | -3 | A | | |
| 15 | - PENGADMINISTRASI PERKANTORAN | 0 | 1,920 | 2 | -2 | A | | |
| 16 | - PENATA LAYANAN OPERASIONAL | 0 | 3,127 | 3 | -3 | A | | |
| 17 | - KEPALA BIDANG KERJASAMA, PENGAWASAN DAN PEMBANGUNAN SUMBER DAYA INDUSTRI | 1 | 1,437 | 1 | 0 | A | 3,236 | A |
| 18 | - PENELAAH TEKNIS KEBIJAKAN | 3 | 5,452 | 5 | -2 | A | | |
| 19 | - PENGAWAS INDUSTRI | 1 | 3,517 | 4 | -3 | A | | |
| 20 | - PENGOLAH DATA DAN INFORMASI | 0 | 2,407 | 2 | -2 | A | | |
| 21 | - PENGADMINISTRASI PERKANTORAN | 1 | 2,131 | 2 | -1 | A | | |
| 22 | - PENATA LAYANAN OPERASIONAL | 0 | 2,671 | 3 | -3 | A | | |
| 23 | - KEPALA BIDANG PEMBERDAYAAN INDUSTRI | 1 | 1,41 | 1 | 0 | A | 3,781 | A |
| 24 | - PENELAAH TEKNIS KEBIJAKAN | 5 | 7,388 | 7 | -2 | A | | |
| 25 | - PENGOLAH DATA DAN INFORMASI | 0 | 3,277 | 3 | -3 | A | | |
| 26 | - PENGADMINISTRASI PERKANTORAN | 1 | 2,125 | 2 | -1 | A | | |
| 27 | - PENATA LAYANAN OPERASIONAL | 0 | 2,334 | 2 | -2 | A | | |
| 28 | - KEPALA BIDANG SARANA DAN PRASARANA INDUSTRI | 1 | 1,47 | 1 | 0 | A | 5,081 | A |
| 29 | - PENELAAH TEKNIS KEBIJAKAN | 9 | 9,863 | 10 | -1 | A | | |
| 30 | - PENGOLAH DATA DAN INFORMASI | 1 | 2,407 | 2 | -1 | A | | |
| 31 | - PENGADMINISTRASI PERKANTORAN | 2 | 2,972 | 3 | -1 | A | | |

| NO | NAMA JABATAN | JUMLAH PEMANGKU JABATAN | NILAI BEBAN KERJA/ EFEKTIFITAS JABATAN (EJ) | HASIL ABK | KELEBIHAN/ KEKURANGAN | PJ | Efektifitas Unit (EU) | PU |
|----|---|-------------------------|---|-----------|-----------------------|----|-----------------------|----|
| 32 | KEPALA BIDANG PERDAGANGAN DALAM NEGERI | 1 | 1,48 | 1 | 0 | A | 3,178 | A |
| 33 | - PENELAAH TEKNIS KEBIJAKAN | 5 | 7,089 | 7 | -2 | A | | |
| 34 | - PENGOLAH DATA DAN INFORMASI | 1 | 3,261 | 3 | -2 | A | | |
| 35 | - PENGADMINISTRASI PERKANTORAN | 0 | 1,649 | 2 | -2 | A | | |
| 36 | - PENGELOLA LAYANAN OPERASIONAL | 0 | 2,417 | 2 | -2 | A | | |
| 37 | - PENATA LAYANAN OPERASIONAL | 0 | 1,474 | 1 | -1 | A | | |
| 38 | KEPALA BIDANG PERDAGANGAN LUAR NEGERI | 1 | 1,278 | 1 | 0 | A | 3,001 | A |
| 39 | - PENELAAH TEKNIS KEBIJAKAN | 0 | 5,382 | 5 | -5 | A | | |
| 40 | - FASILITATOR PERDAGANGAN | 0 | 4,513 | 5 | -5 | A | | |
| 41 | - PENGOLAH DATA DAN INFORMASI | 0 | 3,261 | 3 | -3 | A | | |
| 42 | - PENGADMINISTRASI PERKANTORAN | 0 | 2,025 | 2 | -2 | A | | |
| 43 | - PENATA LAYANAN OPERASIONAL | 0 | 1,358 | 1 | -1 | A | | |
| 44 | - PENGELOLA LAYANAN OPERASIONAL | 0 | 1,468 | 1 | -1 | A | | |
| 45 | KEPALA UPTD BALAI PENGAWASAN DAN SERTIFIKASI MUTU BARANG | 1 | 1,45 | 1 | 0 | A | 2,930 | A |
| 46 | KEPALA SUB BAGIAN TATA USAHA | 1 | 1,43 | 1 | 0 | A | | |
| 47 | - PENELAAH TEKNIS KEBIJAKAN | 0 | 4,529 | 5 | -5 | A | | |
| 48 | - PENGELOLA LAYANAN OPERASIONAL | 0 | 2,653 | 3 | -3 | A | | |
| 49 | - PENGADMINISTRASI PERKANTORAN | 0 | 7,295 | 7 | -7 | A | | |
| 50 | KEPALA SEKSI PENGAWASAN | 1 | 1,45 | 1 | 0 | A | | |
| 51 | - PENELAAH TEKNIS KEBIJAKAN | 1 | 3,515 | 4 | -3 | A | | |
| 52 | - FASILITATOR PERDAGANGAN | 0 | 3,221 | 3 | -3 | A | | |
| 53 | - PENGADMINISTRASI PERKANTORAN | 1 | 1,832 | 2 | -1 | A | | |
| 54 | - PENATA KELOLA SISTEM DAN TEKNOLOGI INFORMASI | 0 | 2,514 | 3 | -3 | A | | |
| 55 | KEPALA SEKSI SERTIFIKASI MUTU BARANG | 1 | 1,493 | 1 | 0 | A | | |
| 56 | - PENELAAH TEKNIS KEBIJAKAN | 0 | 3,515 | 4 | -4 | A | | |
| 57 | - PENGOLAH DATA DAN INFORMASI | 2 | 3,261 | 3 | -1 | A | | |
| 58 | - PENGADMINISTRASI PERKANTORAN | 0 | 1,736 | 2 | -2 | A | | |
| 59 | - PENATA LAYANAN OPERASIONAL | 0 | 2,581 | 3 | -3 | A | | |
| 60 | KEPALA UPTD INDUSTRI PANGAN OLAHAN DAN KEMASAN | 1 | 1,497 | 1 | 0 | A | 2,610 | A |
| 61 | KEPALA SUB BAGIAN TATA USAHA | 1 | 1,377 | 1 | 0 | A | | |
| 62 | - PENELAAH TEKNIS KEBIJAKAN | 0 | 3,515 | 4 | -4 | A | | |
| 63 | - PENGOLAH DATA DAN INFORMASI | 0 | 3,261 | 3 | -3 | A | | |
| 64 | - PENGELOLA LAYANAN OPERASIONAL | 0 | 2,511 | 3 | -3 | A | | |

| NO | NAMA JABATAN | JUMLAH PEMANGKU JABATAN | NILAI BEBAN KERJA/ EFEKTIFITAS JABATAN (EJ) | HASIL ABK | KELEBIHAN / KEKURANGAN | PJ | Efektifitas Unit (EU) | PU |
|---------------|---|-------------------------|---|------------|------------------------|----|-----------------------|----------|
| 65 | - PENGADMINISTRASI PERKANTORAN | 0 | 1,745 | 2 | -2 | A | | |
| 66 | - PENATA KELOLA SISTEM DAN TEKNOLOGI INFORMASI | 0 | 4,532 | 5 | -5 | A | | |
| 67 | - PENGELOLA UMUM OPERASIONAL | 0 | 1,552 | 2 | -2 | A | | |
| 68 | - KEPALA SEKSI DESAIN DAN KEMASAN INDUSTRI | 1 | 1,463 | 1 | 0 | A | | |
| 69 | - PENELAAH TEKNIS KEBIJAKAN | 1 | 3,515 | 4 | -3 | A | | |
| 70 | - PENGOLAH DATA DAN INFORMASI | 0 | 3,261 | 3 | -3 | A | | |
| 71 | - PENGADMINISTRASI PERKANTORAN | 0 | 1,745 | 2 | -2 | A | | |
| 72 | - KEPALA SEKSI PRODUKSI DAN JASA INDUSTRI | 1 | 1,463 | 1 | 0 | A | | |
| 73 | - PENELAAH TEKNIS KEBIJAKAN | 0 | 3,515 | 4 | -4 | A | | |
| 74 | - PENGOLAH DATA DAN INFORMASI | 0 | 3,261 | 3 | -3 | A | | |
| 75 | - PENGADMINISTRASI PERKANTORAN | 0 | 2,436 | 2 | -2 | A | | |
| Jumlah | | 66 | 214,526 | 208 | -142 | | 3,343 | A |

Pj. GUBERNUR LAMPUNG,



SAMSUDIN

**2.1 PETA JABATAN MANAJERIAL DAN JABATAN PELAKSANA HASIL PENYUSUNAN ANALISIS JABATAN
 DINAS PERINDUSTRIAN DAN PERDAGANGAN PROVINSI LAMPUNG**

| | |
|--|--|
| KEPALA DINAS PERINDUSTRIAN DAN PERDAGANGAN PROVINSI LAMPUNG | |
| Dra. EVIE FATMAWATY M.Si | |
| Pembina Utama Muda NIP. 19690210 199001 2 001 | |

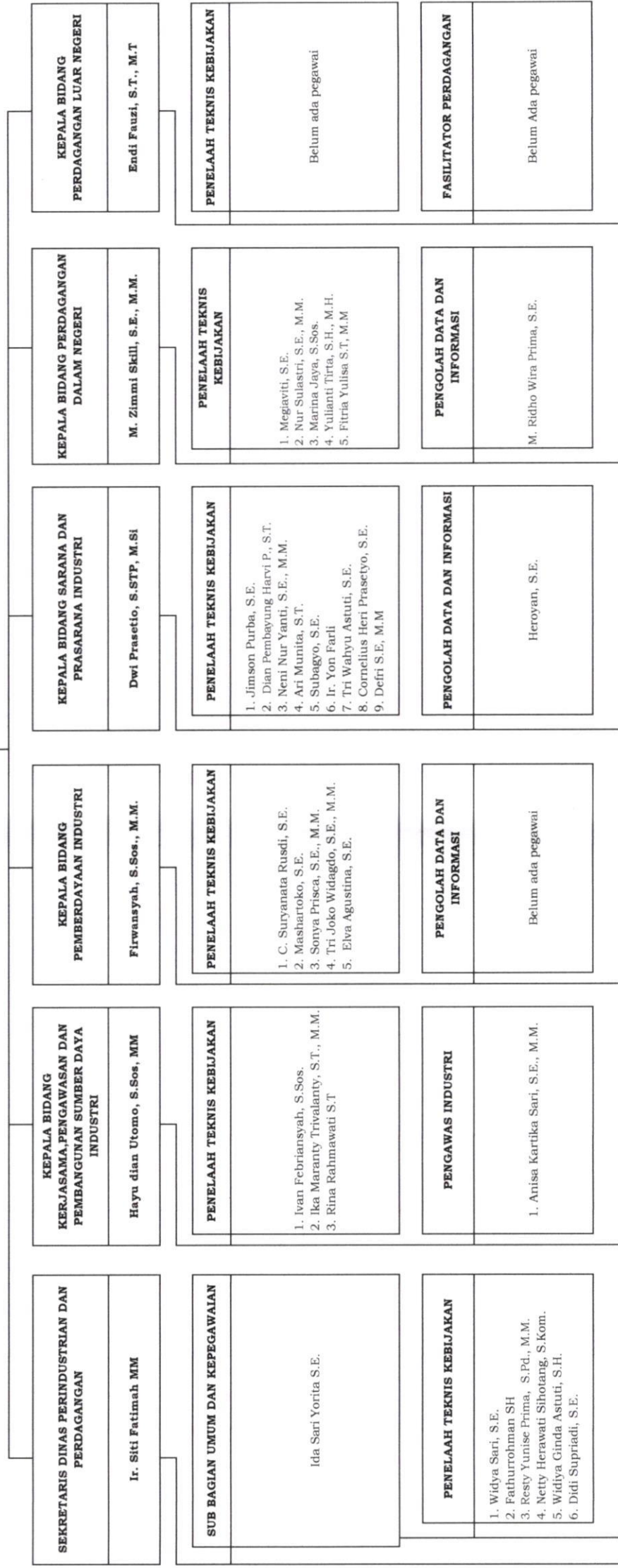

| | | | | | | | |
|--------------------------------------|--|-------------------------------------|-------------------|-------------------------------------|-------------------|-------------------------------------|------------------------------------|
| PENGOLAH DATA DAN INFORMASI | Belum Ada Pegawai | PENGOLAH DATA DAN INFORMASI | Belum Ada Pegawai | PENGADMINISTRASI PERKANTORAN | Belum ada pegawai | PENGADMINISTRASI PERKANTORAN | Belum Ada Pegawai |
| | | | | | | | |
| PENGADMINISTRASI PERKANTORAN | 1. Ahmad Ghoffar 2. Rahman | PENGADMINISTRASI PERKANTORAN | Chandra Agung | PENGADMINISTRASI PERKANTORAN | Lukman Hakim | PENGADMINISTRASI PERKANTORAN | 1. Iswandi 2. Maulana Hasanudin |
| | | | | | | | |
| PENATA LAYANAN OPERASIONAL | Belum ada pegawai | PENATA LAYANAN OPERASIONAL | Belum ada pegawai | PENATA LAYANAN OPERASIONAL | Belum Ada Pegawai | PENATA LAYANAN OPERASIONAL | Belum Ada Pegawai |
| | | | | | | | |
| PENGELOLA LAYANAN OPERASIONAL | Belum ada pegawai | | | | | | |
| | | | | | | | |
| SUB BAGIAN KEUANGAN DAN ASET | RIRI MEIRIZA S.STP., M.H. | | | | | | |
| | | | | | | | |
| PENELAHAH TEKNIS KEBIJAKAN | 1. Idham Kholid, S.H. 2. Rina Kurniati, S.Sos. 3. Elma Kaisi, S.E. | | | | | | |
| | | | | | | | |
| PENGELOLA LAYANAN OPERASIONAL | Budiyansyah A.Md | | | | | | |
| | | | | | | | |
| PENGOLAH DATA DAN INFORMASI | Belum ada pegawai | | | | | | |
| | | | | | | | |

| | |
|-------------------------------------|---|
| PENGADMINISTRASI PERKANTORAN | Belum ada pegawai |
| PENATA LAYANAN OPERASIONAL | Belum ada pegawai |
| PENELAAH TEKNIS KEBIJAKAN | 1. Tri Vera Rianti, S.E. 2. Dharmia Enif Wiguna, S.TP. 3. Nana Usyana, S.H. |
| PENATA LAYANAN OPERASIONAL | Belum Ada Pegawai |

**2.2 PETA JABATAN MANAJERIAL DAN JABATAN PELAKSANA HASIL PENYUSUNAN ANALISIS JABATAN
UPTD BALAI PENGAWASAN DAN SERTIFIKASI MUTU BARANG
DINAS PEINDUSTRIAN DAN PERDAGANGAN PROVINSI LAMPUNG**

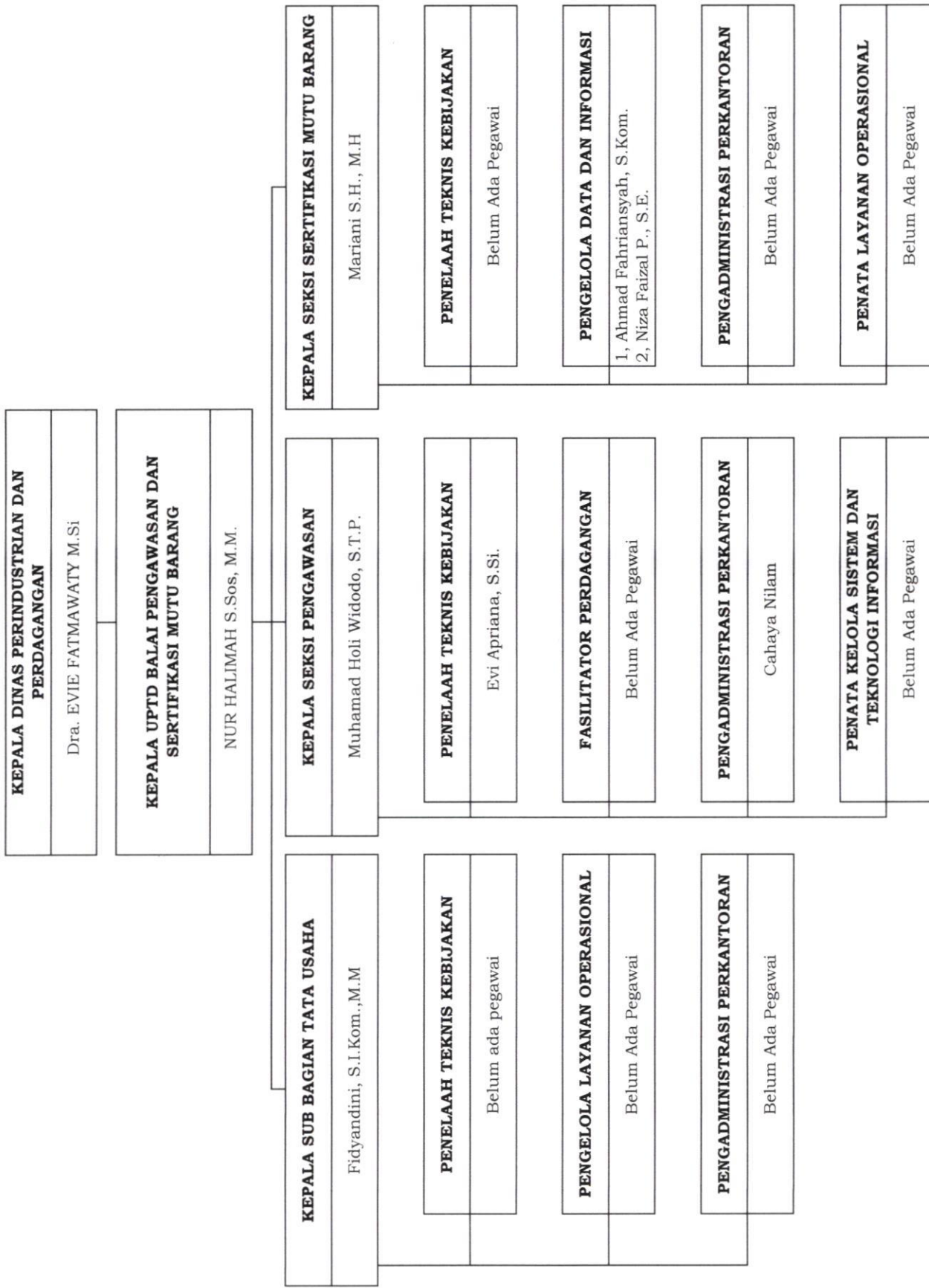

**2.3 PETA JABATAN MANAJERIAL DAN JABATAN PELAKSANA HASIL PENYUSUNAN ANALISIS JABATAN
UPTD INDUSTRI PANGAN OLAHAN DAN KEMASAN
DINAS PERINDUSTRIAN DAN PERDAGANGAN PROVINSI LAMPUNG**

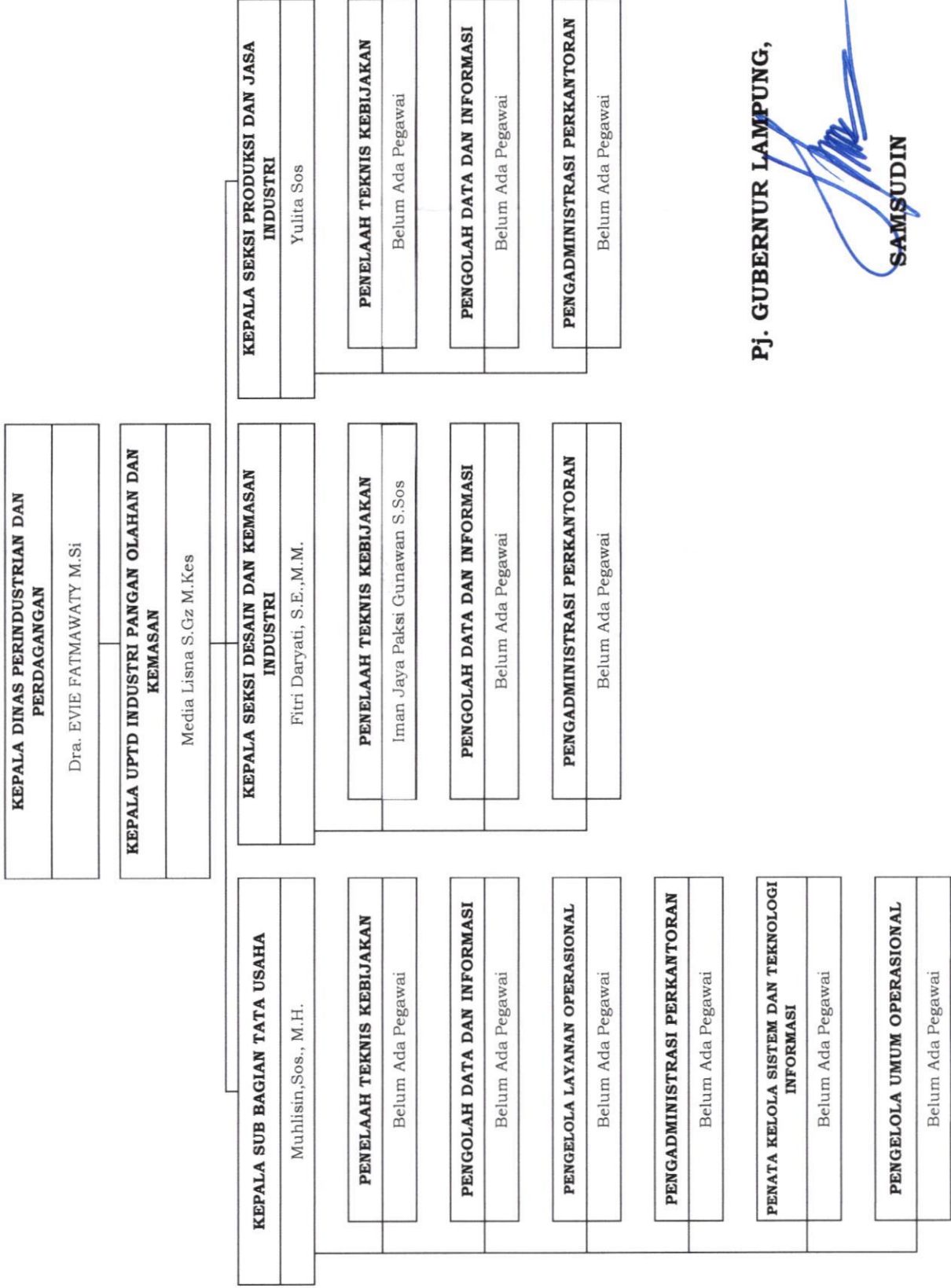

PJ. GUBERNUR LAMPUNG,

SAMSUDIN



3.1 PETA JABATAN MANAJERIAL DAN JABATAN PELAKSANA HASIL PENYUSUNAN ANALISIS JABATAN DAN ANALISIS BEBAN KERJA
 DINAS PERINDUSTRIAN DAN PERDAGANGAN PROVINSI LAMPUNG

| KELAS JABATAN | KELAS JABATAN | | | KELAS JABATAN | KELAS JABATAN | | | KELAS JABATAN | KELAS JABATAN | | | KELAS JABATAN | KELAS JABATAN | | | KELAS JABATAN | KELAS JABATAN | | | KELAS JABATAN | KELAS JABATAN | | | KELAS JABATAN | KELAS JABATAN | | | KELAS JABATAN | KELAS JABATAN | | | KELAS JABATAN | KELAS JABATAN | | |
|--|---------------|---|---|---------------|--|-----|---|---------------|---------------|---|-----|---------------|---------------|----|-------------------------------------|---------------|---------------|---|----|--|---------------|-----|---|---------------|---------------------------------------|----|-----|---------------|---------------|----------------------------------|---|---------------|---------------|----|---|
| | Kis | B | K | | S | Kis | B | | K | S | Kis | | B | K | S | | Kis | B | K | | S | Kis | B | | K | S | Kis | | B | K | S | | Kis | B | K |
| KEPALA DINAS PERINDUSTRIAN DAN PERDAGANGAN | 15 | 1 | 1 | 0 | | | | | | | | | | | | | | | | | | | | | | | | | | | | | | | |
| SEKRETARIS DINAS PERINDUSTRIAN DAN PERDAGANGAN | 12 | 1 | 1 | 0 | KEPALA BIDANG PERDAGANGAN DALAM NEGERI | 11 | 1 | 1 | 0 | KEPALA BIDANG SARANA DAN PRASARANA INDUSTRI | 11 | 1 | 1 | 0 | KEPALA BIDANG PEMBERDAYAAN INDUSTRI | 11 | 1 | 1 | 0 | KEPALA BIDANG KERJASAMA, PENGAWASAN DAN PEMANGUNGAN SUMBER DAYA INDUSTRI | 11 | 1 | 1 | 0 | KEPALA BIDANG PERDAGANGAN LUAR NEGERI | 11 | 1 | 1 | 0 | KEPALA BIDANG TEKNIKIS KEBIJAKAN | 7 | 0 | 5 | -5 | |
| SUB BAGIAN UMUM DAN KEPEGAWAIAN | 9 | 1 | 1 | 0 | PENELAAH TEKNIKIS KEBIJAKAN | 7 | 5 | 7 | -2 | PENELAAH TEKNIKIS KEBIJAKAN | 7 | 9 | 10 | -1 | PENELAAH TEKNIKIS KEBIJAKAN | 7 | 3 | 5 | -2 | PENELAAH TEKNIKIS KEBIJAKAN | 7 | 1 | 4 | -3 | PENELAAH TEKNIKIS KEBIJAKAN | 7 | 0 | 5 | -5 | PENELAAH TEKNIKIS KEBIJAKAN | 7 | 0 | 5 | -5 | |
| PENELAAH TEKNIKIS KEBIJAKAN | 7 | 6 | 6 | 0 | PENGOLAH DATA DAN INFORMASI | 6 | 0 | 3 | -3 | PENGOLAH DATA DAN INFORMASI | 6 | 1 | 2 | -1 | PENGOLAH DATA DAN INFORMASI | 6 | 0 | 3 | -3 | PENGOLAH DATA DAN INFORMASI | 6 | 1 | 4 | -3 | PENGOLAH DATA DAN INFORMASI | 6 | 0 | 3 | -3 | PENGOLAH DATA DAN INFORMASI | 6 | 0 | 3 | -3 | |
| PENGOLAH DATA DAN INFORMASI | 6 | 0 | 3 | -3 | PENGADMINISTRASI PERKANTORAN | 5 | 2 | 3 | -1 | PENGADMINISTRASI PERKANTORAN | 5 | 1 | 2 | -1 | PENGADMINISTRASI PERKANTORAN | 5 | 1 | 2 | -1 | PENGADMINISTRASI PERKANTORAN | 5 | 1 | 4 | -3 | PENGADMINISTRASI PERKANTORAN | 5 | 0 | 3 | -3 | PENGADMINISTRASI PERKANTORAN | 5 | 0 | 3 | -3 | |
| PENGADMINISTRASI PERKANTORAN | 5 | 2 | 3 | -1 | PENATA LAYANAN OPERASIONAL | 7 | 0 | 2 | -2 | PENATA LAYANAN OPERASIONAL | 7 | 0 | 2 | -2 | PENATA LAYANAN OPERASIONAL | 7 | 0 | 2 | -2 | PENATA LAYANAN OPERASIONAL | 7 | 0 | 2 | -2 | PENATA LAYANAN OPERASIONAL | 7 | 0 | 2 | -2 | PENATA LAYANAN OPERASIONAL | 7 | 0 | 2 | -2 | |
| PERATA LAYANAN OPERASIONAL | 7 | 0 | 2 | -2 | PERATA LAYANAN OPERASIONAL | 7 | 0 | 3 | -3 | PERATA LAYANAN OPERASIONAL | 7 | 0 | 3 | -3 | PERATA LAYANAN OPERASIONAL | 7 | 0 | 3 | -3 | PERATA LAYANAN OPERASIONAL | 7 | 0 | 3 | -3 | PERATA LAYANAN OPERASIONAL | 7 | 0 | 3 | -3 | PERATA LAYANAN OPERASIONAL | 7 | 0 | 3 | -3 | |
| PERGELOLA LAYANAN OPERASIONAL | 6 | 0 | 1 | -1 | | | | | | | | | | | | | | | | | | | | | | | | | | | | | | | |
| SUB BAGIAN KEUANGAN DAN ASET | 9 | 1 | 1 | 0 | | | | | | | | | | | | | | | | | | | | | | | | | | | | | | | |
| PENELAAH TEKNIKIS KEBIJAKAN | 7 | 3 | 6 | -3 | | | | | | | | | | | | | | | | | | | | | | | | | | | | | | | |
| PENGOLAH DATA DAN INFORMASI | 6 | 1 | 2 | -1 | | | | | | | | | | | | | | | | | | | | | | | | | | | | | | | |
| PENGADMINISTRASI PERKANTORAN | 5 | 0 | 3 | -3 | | | | | | | | | | | | | | | | | | | | | | | | | | | | | | | |
| PERATA LAYANAN OPERASIONAL | 7 | 0 | 3 | -3 | | | | | | | | | | | | | | | | | | | | | | | | | | | | | | | |
| PENELAAH TEKNIKIS KEBIJAKAN | 7 | 3 | 5 | -2 | | | | | | | | | | | | | | | | | | | | | | | | | | | | | | | |
| PENGOLAH DATA DAN INFORMASI | 6 | 1 | 2 | -1 | | | | | | | | | | | | | | | | | | | | | | | | | | | | | | | |
| PENGADMINISTRASI PERKANTORAN | 5 | 0 | 2 | -2 | | | | | | | | | | | | | | | | | | | | | | | | | | | | | | | |
| PERATA LAYANAN OPERASIONAL | 7 | 0 | 3 | -3 | | | | | | | | | | | | | | | | | | | | | | | | | | | | | | | |
| PENELAAH TEKNIKIS KEBIJAKAN | 7 | 3 | 5 | -2 | | | | | | | | | | | | | | | | | | | | | | | | | | | | | | | |
| PENGOLAH DATA DAN INFORMASI | 6 | 1 | 2 | -1 | | | | | | | | | | | | | | | | | | | | | | | | | | | | | | | |
| PENGADMINISTRASI PERKANTORAN | 5 | 0 | 2 | -2 | | | | | | | | | | | | | | | | | | | | | | | | | | | | | | | |
| PERATA LAYANAN OPERASIONAL | 7 | 0 | 3 | -3 | | | | | | | | | | | | | | | | | | | | | | | | | | | | | | | |
| PENELAAH TEKNIKIS KEBIJAKAN | 7 | 3 | 5 | -2 | | | | | | | | | | | | | | | | | | | | | | | | | | | | | | | |
| PENGOLAH DATA DAN INFORMASI | 6 | 1 | 2 | -1 | | | | | | | | | | | | | | | | | | | | | | | | | | | | | | | |
| PENGADMINISTRASI PERKANTORAN | 5 | 0 | 2 | -2 | | | | | | | | | | | | | | | | | | | | | | | | | | | | | | | |
| PERATA LAYANAN OPERASIONAL | 7 | 0 | 3 | -3 | | | | | | | | | | | | | | | | | | | | | | | | | | | | | | | |
| PENELAAH TEKNIKIS KEBIJAKAN | 7 | 3 | 5 | -2 | | | | | | | | | | | | | | | | | | | | | | | | | | | | | | | |
| PENGOLAH DATA DAN INFORMASI | 6 | 1 | 2 | -1 | | | | | | | | | | | | | | | | | | | | | | | | | | | | | | | |
| PENGADMINISTRASI PERKANTORAN | 5 | 0 | 2 | -2 | | | | | | | | | | | | | | | | | | | | | | | | | | | | | | | |
| PERATA LAYANAN OPERASIONAL | 7 | 0 | 3 | -3 | | | | | | | | | | | | | | | | | | | | | | | | | | | | | | | |
| PENELAAH TEKNIKIS KEBIJAKAN | 7 | 3 | 5 | -2 | | | | | | | | | | | | | | | | | | | | | | | | | | | | | | | |
| PENGOLAH DATA DAN INFORMASI | 6 | 1 | 2 | -1 | | | | | | | | | | | | | | | | | | | | | | | | | | | | | | | |
| PENGADMINISTRASI PERKANTORAN | 5 | 0 | 2 | -2 | | | | | | | | | | | | | | | | | | | | | | | | | | | | | | | |
| PERATA LAYANAN OPERASIONAL | 7 | 0 | 3 | -3 | | | | | | | | | | | | | | | | | | | | | | | | | | | | | | | |

| KELAS JABATAN | B | K | S |
|---------------|-----------|------------|------------|
| KELAS 15 | 1 | 1 | 0 |
| KELAS 12 | 1 | 1 | 0 |
| KELAS 11 | 5 | 5 | 0 |
| KELAS 9 | 2 | 2 | 0 |
| KELAS 7 | 35 | 74 | -39 |
| KELAS 6 | 3 | 25 | -22 |
| KELAS 5 | 6 | 16 | -10 |
| JUMLAH | 53 | 124 | -71 |

3.2 PETA JABATAN MANAJERIAL DAN JABATAN PELAKSANA HASIL PENYUSUNAN ANALISIS JABATAN DAN ANALISIS BEBAN KERJA
 UPTD BALAI PENGAWASAN DAN SERTIFIKASI MUTU BARANG
 DINAS PERINDUSTRIAN DAN PERDAGANGAN PROVINSI LAMPUNG

| KELAS JABATAN | | | B | K | S |
|---------------|--|--|---|----|-----|
| KELAS 11 | | | 1 | 1 | 0 |
| KELAS 9 | | | 3 | 3 | 0 |
| KELAS 7 | | | 1 | 22 | -21 |
| KELAS 6 | | | 2 | 6 | -4 |
| KELAS 5 | | | 1 | 11 | -10 |
| JUMLAH | | | 8 | 43 | -35 |

| KEPALA DINAS PERINDUSTRIAN DAN PERDAGANGAN | | | Kls | B | K | S |
|--|--|--|-----|---|---|---|
| KEPALA UPTD BALAI PENGAWASAN DAN SERTIFIKASI MUTU BARANG | | | 11 | 1 | 1 | 0 |

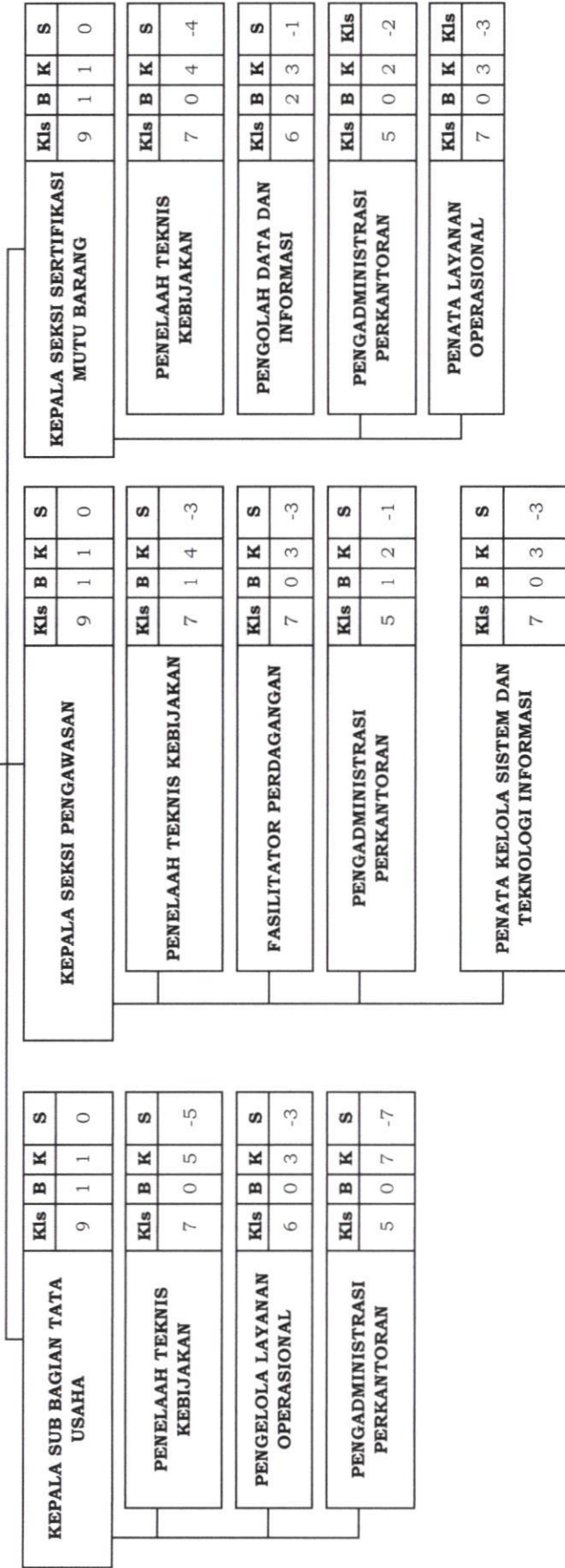

**3.3 PETA JABATAN MANAJERIAL DAN JABATAN PELAKSANA HASIL PENYUSUNAN ANALISIS JABATAN DAN ANALISIS BEBEAN KERJA
UPTD BALAI INDUSTRI PANGAN OLAHAN DAN KEMASAN
DINAS PERDAGANGAN DAN PERINDUSTRIAN PROVINSI LAMPUNG**

| KELAS JABATAN | B | K | S |
|---------------|---|----|-----|
| KELAS 11 | 1 | 1 | 0 |
| KELAS 9 | 3 | 3 | 0 |
| KELAS 7 | 1 | 17 | -16 |
| KELAS 6 | 0 | 12 | -12 |
| KELAS 5 | 0 | 6 | -6 |
| KELAS 1 | 0 | 2 | -2 |
| JUMLAH | 5 | 41 | -36 |

**KEPALA DINAS PERINDUSTRIAN
DAN PERDAGANGAN**

| KELAS | B | K | S |
|-------|---|---|---|
| 11 | 1 | 1 | 0 |

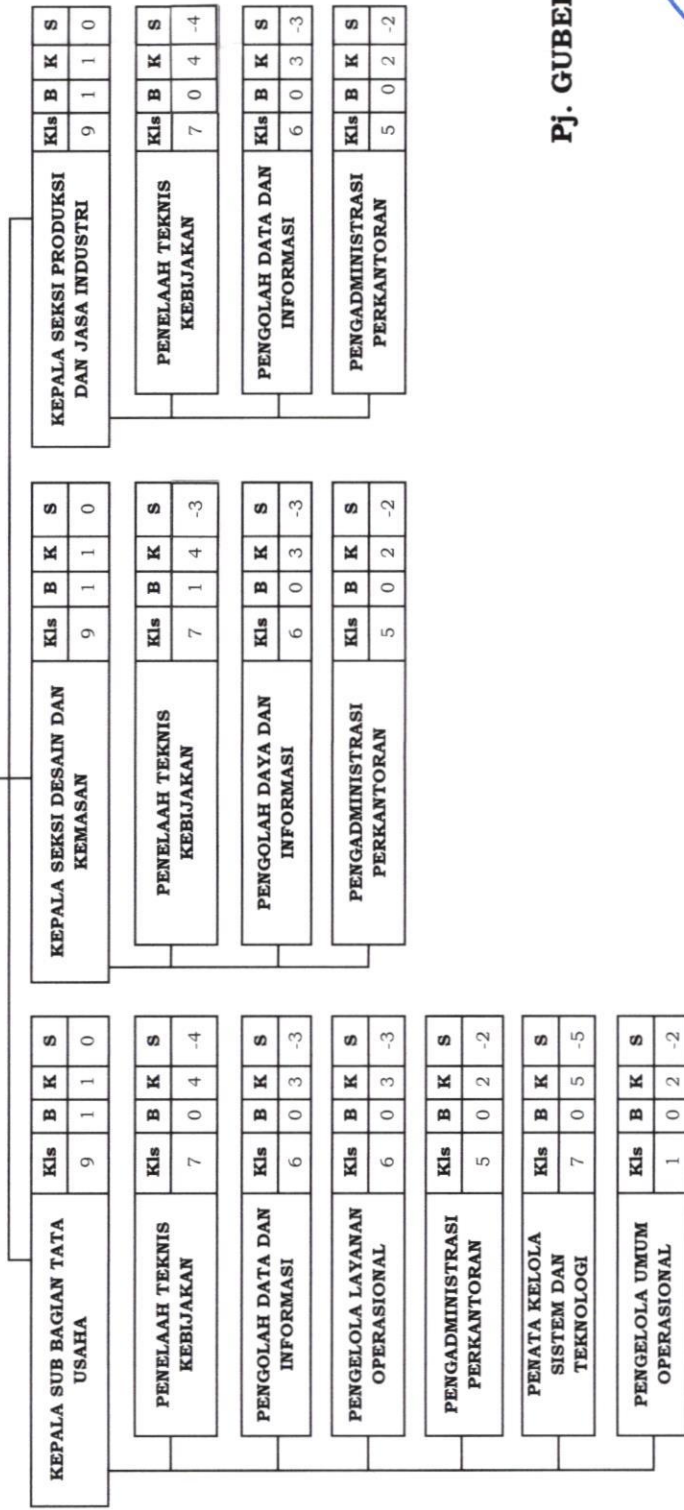

Pj. GUBERNUR LAMPUNG,

SAMSUDIN