



GUBERNUR LAMPUNG

**KEPUTUSAN GUBERNUR LAMPUNG
NOMOR : G/795 /B.07/HK/2024**

TENTANG

**PENETAPAN HASIL ANALISIS JABATAN DAN ANALISIS BEBAN KERJA
JABATAN MANAJERIAL DAN JABATAN PELAKSANA PADA
DINAS TENAGA KERJA PROVINSI LAMPUNG**

GUBERNUR LAMPUNG,

- Menimbang : bahwa untuk melaksanakan ketentuan Pasal 6 ayat (1) Peraturan Menteri Pendayagunaan Aparatur Negara dan Reformasi Birokrasi Nomor 1 Tahun 2020 tentang Pedoman Analisis Jabatan dan Analisis Beban Kerja, perlu menetapkan Hasil Analisis Jabatan dan Analisis Beban Kerja Jabatan Manajerial dan Jabatan Pelaksana pada Dinas Tenaga Kerja Provinsi Lampung dengan Keputusan Gubernur Lampung;
- Mengingat : 1. Undang-Undang Nomor 23 Tahun 2014 tentang Pemerintahan Daerah sebagaimana telah diubah beberapa kali terakhir dengan Undang-Undang Nomor 6 Tahun 2023 tentang Penetapan Peraturan Pemerintah Pengganti Undang-Undang Nomor 2 Tahun 2022 tentang Cipta Kerja menjadi Undang-Undang;
2. Undang-Undang Nomor 20 Tahun 2023 tentang Aparatur Sipil Negara;
3. Peraturan Pemerintah Nomor 18 Tahun 2016 tentang Perangkat Daerah sebagaimana telah diubah dengan Peraturan Pemerintah Nomor 72 Tahun 2019;
4. Peraturan Pemerintah Nomor 11 Tahun 2017 tentang Manajemen Pegawai Negeri Sipil sebagaimana telah diubah dengan Peraturan Pemerintah Nomor 17 Tahun 2020;
5. Peraturan Pemerintah Nomor 49 Tahun 2018 tentang Manajemen Pegawai Pemerintah dengan Perjanjian Kerja;
6. Peraturan Menteri Pendayagunaan Aparatur Negara dan Reformasi Birokrasi Nomor 34 Tahun 2011 tentang Pedoman Evaluasi Jabatan;
7. Peraturan Menteri Dalam Negeri Nomor 35 Tahun 2012 tentang Analisis Jabatan di Lingkungan Kementerian Dalam Negeri dan Pemerintah Daerah;
8. Peraturan Menteri Pendayagunaan Aparatur Negara dan Reformasi Birokrasi Nomor 1 Tahun 2020 tentang Pedoman Analisis Jabatan dan Analisis Beban Kerja;

9. Peraturan Menteri Pendayagunaan Aparatur Negara dan Reformasi Birokrasi Nomor 45 Tahun 2022 tentang Jabatan Pelaksana Pegawai Negeri di Lingkungan Instansi Pemerintah;
10. Peraturan Kepala Badan Kepegawaian Negara Nomor 9 Tahun 2022 tentang Tata Cara Pelaksana Penyusunan Kebutuhan Aparatur Sipil Negara;
11. Peraturan Gubernur Lampung Nomor 59 Tahun 2021 tentang Susunan Organisasi, Tugas dan Fungsi Serta Tata Kerja Perangkat Daerah, sebagaimana telah diubah beberapa kali terakhir dengan Peraturan Gubernur Lampung Nomor 1 Tahun 2024;
12. Peraturan Gubernur Lampung Nomor 79 Tahun 2018 tentang Kelas Jabatan di Lingkungan Pemerintah Provinsi Lampung sebagaimana telah diubah beberapa kali terakhir dengan Peraturan Gubernur Lampung Nomor 9 Tahun 2024;

- Memperhatikan :
1. Keputusan Menteri Pendayagunaan Aparatur Negara dan Reformasi Birokrasi Nomor 11 Tahun 2024 tentang Nomenklatur Jabatan Pelaksana Aparatur Sipil Negara di Lingkungan Instansi Pemerintah;
 2. Surat Plh. Kepala Dinas Tenaga Kerja Provinsi Lampung Nomor : 800.1.1.1/5254/V.08/01/2024, hal Penyampaian Rekapitulasi Analisis Beban Kerja (ABK) dan Peta Jabatan Struktural dan Jabatan Pelaksana, tanggal 17 Oktober 2024;

MEMUTUSKAN:

- Menetapkan : **KEPUTUSAN GUBERNUR TENTANG PENETAPAN HASIL ANALISIS JABATAN DAN ANALISIS BEBAN KERJA JABATAN MANAJERIAL DAN JABATAN PELAKSANA PADA DINAS TENAGA KERJA PROVINSI LAMPUNG.**
- KESATU : Menetapkan Hasil Analisis Jabatan dan Analisis Beban Kerja Jabatan Manajerial dan Jabatan Pelaksana pada Dinas Tenaga Kerja Provinsi Lampung, sebagaimana tercantum dalam Lampiran I, Lampiran II, dan Lampiran III Keputusan ini.
- KEDUA : Penetapan Hasil Analisis Jabatan dan Analisis Beban Kerja sebagaimana dimaksud pada Diktum Kesatu, menjadi pedoman untuk penataan dan penyempurnaan di bidang Kelembagaan, Ketatalaksanaan dan Kepegawaian dalam rangka efisiensi dan efektifitas pelaksanaan tugas.
- KETIGA : Dengan ditetapkannya Keputusan ini, maka Keputusan Gubernur Lampung Nomor : G/779/B.07/HK/2022 tentang Penetapan Hasil Analisis Jabatan dan Analisis Beban Kerja pada Dinas Tenaga Kerja Provinsi Lampung, dicabut dan dinyatakan tidak berlaku.

KEEMPAT : Keputusan ini mulai berlaku pada tanggal ditetapkan dengan ketentuan apabila dikemudian hari ternyata terdapat kekeliruan dalam Keputusan ini akan diadakan pembetulan sebagaimana mestinya.

Ditetapkan di Telukbetung
pada tanggal 20 -11- 2024

Pj. GUBERNUR LAMPUNG,

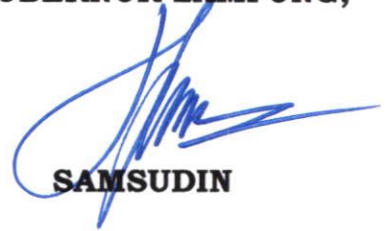

SAMSUDIN

Tembusan:

1. Menteri Dalam Negeri RI di Jakarta;
2. Menteri Pendayagunaan Aparatur Negara dan Reformasi Birokrasi RI di Jakarta;
3. Kepala Badan Kepegawaian Negara di Jakarta;
4. Ketua DPRD Provinsi Lampung di Telukbetung;
5. Inspektur Provinsi Lampung di Bandar Lampung;
6. Kepala Badan Kepegawaian Daerah Provinsi Lampung di Telukbetung;
7. Kepala Badan Pengelolaan Keuangan dan Aset Daerah Provinsi Lampung di Telukbetung;
8. Kepala Biro Hukum Sekretariat Daerah Provinsi Lampung di Telukbetung.

LAMPIRAN I : KEPUTUSAN GUBERNUR LAMPUNG
 NOMOR : G/ 795/B.07/HK/2024
 TANGGAL : 28-4 2024

**REKAPITULASI ANALISIS BEBAN KERJA (ABK)
 DINAS TENAGA KERJA PROVINSI LAMPUNG**

NO	NAMA JABATAN	JUMLAH PEMANGKU JABATAN	NILAI BEBAN KERJA/ EFEKTIFITAS JABATAN (EJ)	HASIL ABK	KELEBIHAN / KEKURANGAN	PJ	Efektifitas Unit (EU)	PU
1	2	3	4	5	6	7	8	9
1	KEPALA DINAS TENAGA KERJA	0	1.404	1	-1	A		
2	SEKRETARIS	1	1.330	1	0	A	2.783	A
3	PENELAHAH TEKNIS KEBIJAKAN	3	3.248	3	0	A		
4	PENGOLAH DATA DAN INFORMASI	0	2.407	2	-2	A		
5	PENGELOLA LAYANAN OPERASIONAL	1	2.320	2	-1	A		
6	PENGADMINISTRASI PERKANTORAN	2	1.832	2	0	A		
7	PENATA LAYANAN OPERASIONAL	0	1.333	1	-1	A		
8	KEPALA SUB BAGIAN UMUM DAN KEPEGAWAIAN	1	1.162	1	0	A		
9	PENELAHAH TEKNIS KEBIJAKAN	1	4.315	4	-3	A		
10	PENATA KELOLA SISTEM DAN TEKNOLOGI INFORMASI	0	1.912	2	-2	A		
11	PENGOLAH DATA DAN INFORMASI	1	2.942	3	-2	A		
12	PENGADMINISTRASI PERKANTORAN	7	7.843	8	-1	A		
13	OPERATOR LAYANAN OPERASIONAL	0	2.610	3	-3	A		
14	PENATA LAYANAN OPERASIONAL	0	1.477	1	-1	A		
15	KEPALA BIDANG PENEMPATAN DAN PERLUASAN KESEMPATAN KERJA	1	1.140	1	0	A	2.148	A
16	PENELAHAH TEKNIS KEBIJAKAN	1	3.248	3	-2	A		
17	PENGOLAH DATA DAN INFORMASI	0	2.407	2	-2	A		
18	PENGADMINISTRASI PERKANTORAN	1	1.608	2	-1	A		
19	KEPALA SEKSI PENEMPATAN TENAGA KERJA DALAM NEGERI	1	1.120	1	0	A		
20	PENELAHAH TEKNIS KEBIJAKAN	1	3.248	3	-2	A		
21	PENGOLAH DATA DAN INFORMASI	0	2.407	2	-2	A		
22	PENGADMINISTRASI PERKANTORAN	0	0.759	1	-1	C		
23	KEPALA SEKSI PENGEMBANGAN INFORMASI PASAR KERJA	1	1.341	1	0	A		
24	PENELAHAH TEKNIS KEBIJAKAN	1	3.248	3	-2	A		
25	PENGOLAH DATA DAN INFORMASI	0	2.407	2	-2	A		
26	PENGADMINISTRASI PERKANTORAN	0	1.832	2	-2	A		
27	KEPALA BIDANG PELATIHAN DAN PRODUKTIVITAS TENAGA KERJA	1	1.236	1	0	A	2.199	A
28	PENELAHAH TEKNIS KEBIJAKAN	2	3.248	3	-1	A		
29	PENGOLAH DATA DAN INFORMASI	0	2.407	2	-2	A		
30	PENGADMINISTRASI PERKANTORAN	1	1.608	2	-1	A		
31	KEPALA SEKSI PENGEMBANGAN PRODUKTIVITAS TENAGA KERJA	1	1.158	1	0	A		
32	PENELAHAH TEKNIS KEBIJAKAN	1	3.248	3	-2	A		
33	PENGOLAH DATA DAN INFORMASI	0	2.407	2	-2	A		
34	PENGADMINISTRASI PERKANTORAN	2	1.608	2	0	A		

NO	NAMA JABATAN	JUMLAH PEMANGKU JABATAN	NILAI BEBAN KERJA/ EFEKTIFITAS JABATAN (EJ)	HASIL ABK	KELEBIHAN / KEKURANGAN	PJ	Efektifitas Unit (EU)	PU
35	KEPALA SEKSI PEMBINAAN LEMBAGA PELATIHAN TENAGA KERJA	1	1.234	1	0	A		
36	PENELAHAH TEKNIS KEBIJAKAN	1	3.248	3	-2	A		
37	PENGOLAH DATA DAN INFORMASI	0	2.407	2	-2	A		
38	PENGADMINISTRASI PERKANTORAN	1	1.608	2	-1	A		
39	KEPALA BIDANG PENGAWASAN KETENAGAKERJAAN	1	1.416	1	0	A	2.010	A
40	PENELAHAH TEKNIS KEBIJAKAN	0	3.248	3	-3	A		
41	PENGOLAH DATA DAN INFORMASI	0	2.407	2	-2	A		
42	PENGADMINISTRASI PERKANTORAN	0	0.810	1	-1	C		
43	PENGELOLA LAYANAN OPERASIONAL	0	1.424	1	-1	A		
44	KEPALA SEKSI PENGAWASAN NORMA KERJA, JAMSOSTEK, PEKERJA PEREMPUAN DAN ANAK	1	1.300	1	0	A		
45	PENATA KELOLA PEMBERDAYAAN PEREMPUAN	0	2.240	2	-2	A		
46	PENGOLAH DATA DAN INFORMASI	0	2.407	2	-2	A		
47	PENGADMINISTRASI PERKANTORAN	0	1.608	2	-2	A		
48	KEPALA SEKSI PENEGAKAN HUKUM DAN PENINDAKAN	1	1.416	1	0	A		
49	PENELAHAH TEKNIS KEBIJAKAN	1	3.248	3	-2	A		
50	PENGOLAH DATA DAN INFORMASI	0	2.407	2	-2	A		
51	PENGADMINISTRASI PERKANTORAN	0	1.608	2	-2	A		
52	KEPALA BIDANG HUBUNGAN INDUSTRIAL DAN PERLINDUNGAN TENAGA KERJA	1	0.938	1	0	B	2.035	A
53	PENELAHAH TEKNIS KEBIJAKAN	1	3.248	3	-2	A		
54	PENGOLAH DATA DAN INFORMASI	0	2.407	2	-2	A		
55	PENGADMINISTRASI PERKANTORAN	1	1.608	2	-1	A		
56	PENATA LAYANAN OPERASIONAL	0	1.333	1	-1	A		
57	KEPALA SEKSI PEMBINAAN ORGANISASI PEKERJA, PENGUSAHA DAN LEMBAGA HUBUNGAN INDUSTRIAL	1	1.203	1	0	A		
58	PENELAHAH TEKNIS KEBIJAKAN	0	2.182	2	-2	A		
59	PENGOLAH DATA DAN INFORMASI	0	2.407	2	-2	A		
60	PENGADMINISTRASI PERKANTORAN	2	1.608	2	0	A		
61	KEPALA SEKSI PEMBINAAN SYARAT KERJA DAN JAMSOSTEK	1	1.161	1	0	A		
62	PENELAHAH TEKNIS KEBIJAKAN	0	3.248	3	-3	A		
63	PENGOLAH DATA DAN INFORMASI	0	2.407	2	-2	A		
64	PENGADMINISTRASI PERKANTORAN	1	1.608	2	-1	A		
65	KEPALA UPTD BALAI LATIHAN KERJA BANDAR LAMPUNG	1	1.073	1	0	A	5.418	A
66	KEPALA SUB BAGIAN TATA USAHA	1	1.117	1	0	A		
67	PENATA KELOLA SISTEM DAN TEKNOLOGI INFORMASI	0	1.912	2	-2	A		
68	PENELAHAH TEKNIS KEBIJAKAN	0	3.248	3	-3	A		
69	PENGOLAH DATA DAN INFORMASI	0	2.407	2	-2	A		
70	PENGELOLA LAYANAN OPERASIONAL	0	2.320	2	-2	A		
71	PENGADMINISTRASI PERKANTORAN	0	1.608	2	-2	A		

NO	NAMA JABATAN	JUMLAH PEMANGKU JABATAN	NILAI BEBAN KERJA/ EFEKTIFITAS JABATAN (EJ)	HASIL ABK	KELEBIHAN / KEKURANGAN	PJ	Efektifitas Unit (EU)	PU
72	PENATA LAYANAN OPERASIONAL	0	1.067	1	-1	A		
73	KEPALA SEKSI PELATIHAN DAN PENGEMBANGAN	1	1.117	1	0	A		
74	PENELAAH TEKNIS KEBIJAKAN	0	3.248	3	-3	A		
75	PENGOLAH DATA DAN INFORMASI	1	2.407	2	-1	A		
76	PENGADMINISTRASI PERKANTORAN	1	1.608	2	-1	A		
77	KEPALA SEKSI PEMASARAN DAN KERJASAMA	1	1.117	1	0	A		
78	PENELAAH TEKNIS KEBIJAKAN	0	3.248	3	-3	A		
79	PENGOLAH DATA DAN INFORMASI	0	2.407	2	-2	A		
80	PENGADMINISTRASI PERKANTORAN	0	1.608	2	-2	A		
81	KEPALA UPTD BALAI LATIHAN KERJA KALIANDA	1	1.162	1	0	A	3.670	A
82	KEPALA SUB BAGIAN TATA USAHA	1	1.266	1	0	A		
83	PENELAAH TEKNIS KEBIJAKAN	1	3.248	3	-2	A		
84	PENATA KELOLA SISTEM DAN TEKNOLOGI INFORMASI	0	1.912	2	-2	A		
85	PENGOLAH DATA DAN INFORMASI	0	2.407	2	-2	A		
86	PENGELOLA LAYANAN OPERASIONAL	0	2.320	2	-2	A		
87	PENGADMINISTRASI PERKANTORAN	1	1.608	2	-1	A		
88	KEPALA SEKSI PELATIHAN DAN PENGEMBANGAN	1	1.016	1	0	A		
89	PENELAAH TEKNIS KEBIJAKAN	0	3.248	3	-3	A		
90	PENGOLAH DATA DAN INFORMASI	0	2.407	2	-2	A		
91	PENGADMINISTRASI PERKANTORAN	0	1.608	2	-2	A		
92	KEPALA SEKSI PEMASARAN DAN KERJASAMA	1	1.040	1	0	A		
93	PENELAAH TEKNIS KEBIJAKAN	0	3.248	3	-3	A		
94	PENGOLAH DATA DAN INFORMASI	0	2.407	2	-2	A		
95	PENGADMINISTRASI PERKANTORAN	0	1.608	2	-2	A		
96	KEPALA UPTD BALAI LATIHAN KERJA METRO	1	1.163	1	0	A	3.974	A
97	KEPALA SUB BAGIAN TATA USAHA	1	1.150	1	0	A		
98	PENELAAH TEKNIS KEBIJAKAN	0	3.248	3	-3	A		
99	PENATA KELOLA SISTEM DAN TEKNOLOGI INFORMASI	2	1.912	2	0	A		
100	PENGOLAH DATA DAN INFORMASI	0	2.407	2	-2	A		
101	PENGELOLA LAYANAN OPERASIONAL	0	2.320	2	-2	A		
102	PENGADMINISTRASI PERKANTORAN	1	1.608	2	-1	A		
103	KEPALA SEKSI PELATIHAN DAN PENGEMBANGAN	1	1.150	1	0	A		
104	PENELAAH TEKNIS KEBIJAKAN	0	3.248	3	-3	A		
105	PENGOLAH DATA DAN INFORMASI	0	2.407	2	-2	A		
106	PENGADMINISTRASI PERKANTORAN	0	1.608	2	-2	A		
107	KEPALA SEKSI PEMASARAN DAN KERJASAMA	1	1.117	1	0	A		
108	PENELAAH TEKNIS KEBIJAKAN	0	3.248	3	-3	A		
109	PENGOLAH DATA DAN INFORMASI	0	2.407	2	-2	A		
110	PENGADMINISTRASI PERKANTORAN	0	1.608	2	-2	A		
111	KEPALA UPTD BALAI LATIHAN KERJA WAY ABUNG	1	1.336	1	0	A	3.358	A

NO	NAMA JABATAN	JUMLAH PEMANGKU JABATAN	NILAI BEBAN KERJA/ EFEKTIFITAS JABATAN (EJ)	HASIL ABK	KELEBIHAN / KEKURANGAN	PJ	Efektifitas Unit (EU)	PU
112	KEPALA SUB BAGIAN TATA USAHA	1	1.124	1	0	A		
113	PENATA KELOLA SISTEM DAN TEKNOLOGI INFORMASI	0	1.912	2	-2	A		
114	PENELAAH TEKNIS KEBIJAKAN	0	3.248	3	-3	A		
115	PENGOLAH DATA DAN INFORMASI	0	2.407	2	-2	A		
116	PENGELOLA LAYANAN OPERASIONAL	0	2.320	2	-2	A		
117	PENGADMINISTRASI PERKANTORAN	0	1.608	2	-2	A		
118	KEPALA SEKSI PELATIHAN DAN PENGEMBANGAN	1	1.016	1	0	A		
119	PENELAAH TEKNIS KEBIJAKAN	2	3.248	3	-1	A		
120	PENGOLAH DATA DAN INFORMASI	0	2.407	2	-2	A		
121	PENGADMINISTRASI PERKANTORAN	1	1.608	2	-1	A		
122	KEPALA SEKSI PEMASARAN DAN KERJASAMA	1	1.167	1	0	A		
123	PENELAAH TEKNIS KEBIJAKAN	0	3.248	3	-3	A		
124	PENGOLAH DATA DAN INFORMASI	0	2.407	2	-2	A		
125	PENGADMINISTRASI PERKANTORAN	1	1.608	2	-1	A		
126	KEPALA UPTD BALAI PENGEMBANGAN PRODUKTIVITAS DAERAH	1	1.136	1	0	A	2.387	A
127	KEPALA SUB BAGIAN TATA USAHA	1	1.124	1	0	A		
128	PENATA KELOLA SISTEM DAN TEKNOLOGI INFORMASI	1	1.912	2	-1	A		
129	PENGOLAH DATA DAN INFORMASI	0	2.407	2	-2	A		
130	PENGELOLA LAYANAN OPERASIONAL	0	2.320	2	-2	A		
131	PENGADMINISTRASI PERKANTORAN	0	1.608	2	-2	A		
132	KEPALA SEKSI PENINGKATAN DAN PENGEMBANGAN	0	1.158	1	-1	A		
133	PENELAAH TEKNIS KEBIJAKAN	1	3.248	3	-2	A		
134	PENGOLAH DATA DAN INFORMASI	1	2.407	2	-1	A		
135	PENGADMINISTRASI PERKANTORAN	0	1.608	2	-2	A		
136	KEPALA SEKSI PEMASARAN DAN KERJASAMA	1	1.341	1	0	A		
137	PENATA KELOLA SISTEM DAN TEKNOLOGI INFORMASI	1	1.912	2	-1	A		
138	PENGOLAH DATA DAN INFORMASI	0	2.407	2	-2	A		
139	PENGADMINISTRASI PERKANTORAN	0	1.608	2	-2	A		
140	KEPALA UPTD BALAI KESELAMATAN DAN KESEHATAN KERJA	1	1.181	1	0	A	3.634	A
141	KEPALA SUB BAGIAN TATA USAHA	1	1.432	1	0	A		
142	PENELAAH TEKNIS KEBIJAKAN	1	3.248	3	-2	A		
143	PENGOLAH DATA DAN INFORMASI	0	2.407	2	-2	A		
144	PENGELOLA LAYANAN OPERASIONAL	0	2.320	2	-2	A		
145	PENGADMINISTRASI PERKANTORAN	2	1.608	2	0	A		
146	KEPALA SEKSI PROMOSI DAN PELATIHAN	1	1.403	1	0	A		
147	PENATA KELOLA SISTEM DAN TEKNOLOGI INFORMASI	2	1.912	2	0	A		
148	PENGOLAH DATA DAN INFORMASI	0	2.407	2	-2	A		
149	PENGADMINISTRASI PERKANTORAN	0	1.608	2	-2	A		
150	KEPALA SEKSI PELAYANAN TEKNIS	1	1.187	1	0	A		

NO	NAMA JABATAN	JUMLAH PEMANGKU JABATAN	NILAI BEBAN KERJA/ EFEKTIFITAS JABATAN (EJ)	HASIL ABK	KELEBIHAN / KEKURANGAN	PJ	Efektifitas Unit (EU)	PU
151	PENATA KELOLA SISTEM DAN TEKNOLOGI INFORMASI	1	1.912	2	-1	A		
152	PENGOLAH DATA DAN INFORMASI	0	2.407	2	-2	A		
153	PENGADMINISTRASI PERKANTORAN	0	1.608	2	-2	A		
154	PENATA LAYANAN OPERASIONAL	0	1.170	1	-1	A		
	JUMLAH	91	311.995	296	-205		33.616	A

Pj. GUBERNUR LAMPUNG,

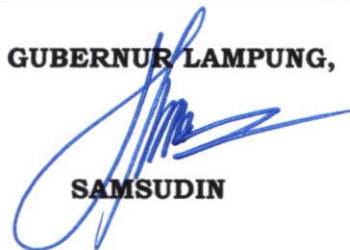

SAMSUDIN

LAMPIRAN II: KEPUTUSAN GUBERNUR LAMPUNG
 NOMOR : G/795 /B.07/HK/2024
 TANGGAL : 20 - 11 - 2024

**2.1 PETA JABATAN MANAJERIAL DAN JABATAN PELAKSANA HASIL PENYUSUNAN ANALISIS JABATAN
 DINAS TENAGA KERJA PROVINSI LAMPUNG**

KEPALA DINAS TENAGA KERJA PROVINSI LAMPUNG BELUM ADA PEGAWAI	
SEKRETARIS YURI AGUSTINA PRIMASARI, S.E., M.M.	KABID HUBUNGAN INDUSTRIAL DAN PERLINDUNGAN TENAGA KERJA SOLEHA HARDIANA YULIANTI, S.Sos., M.IP
KASUBAG UMUM DAN KEPEGAWAIAN YASHIR ARMANSYAH , S.H., M.H.	KASI PEMBINAAN ORGANISASI PEKERJAAN PENGUSAHA DAN LEMBAGA HUBUNGAN INDUSTRIAL MUHAMMAD GANDI FASYA, S.STP., M.IP
PENELAHAH TEKNIK KEBIJAKAN SRI MARYATI, S. E.	PENELAHAH TEKNIK KEBIJAKAN BELUM ADA PEGAWAI
PENATA KELOLA SISTEM DAN TEKNOLOGI BELUM ADA PEGAWAI	PENGOLAH DATA DAN INFORMASI BELUM ADA PEGAWAI
PENGOLAH DATA DAN INFORMASI AYU TRISNA RESTY A.Md	PENGADMINISTRASI PERKANTORAN 1. EMILDA DWINDAWATI 2. TANTI ROSDIANI
KABID PENETAPAN DAN PERLUASAN KESEMPATAN KERJA Dra. YANTI YUNIDARTI, M.M.	KABID PENGAWASAN KETENAGA KERAJAAN Drs. TIBRANSYAH M.M.
KASI PENEMPATAN TENAGA KERJA DALAM NEGERI MEICE ROSLINA , SE., MM.	KASI PENGAWASAN NORMA KERJA JAMSOSTEK, PEKERJA PEREMPUNGAN DAN ANAK MIRELLA EKASARI MUNAWAR S.E., M.M
PENELAHAH TEKNIK KEBIJAKAN EDWAN SATRIA S.Kom	PENATA KELOLA PEMBERDAYAAN PEREMPUNGAN DAN PERLINDUNGAN ANAK BELUM ADA PEGAWAI
PENGOLAH DATA DAN INFORMASI BELUM ADA PEGAWAI	PENGOLAH DATA DAN BELUM ADA PEGAWAI
PENGADMINISTRASI PERKANTORAN BELUM ADA PEGAWAI	PENGADMINISTRASI PERKANTORAN BELUM ADA PEGAWAI
KABID PELATIHAN DAN PRODUKTIVITAS TENAGA KERJA Drs. TABRIZAL SATIYA, M.SI	KASI PENEGAKAN HUKUM DAN PENINDAKAN EDO ARMANDO, S.E., M.M
KASI PENGEMBANGAN PRODUKTIVITAS TENAGA KERJA NOVI YANTI ARTHA T, S.E., M.M.	KASI PENEGAKAN HUKUM DAN PENINDAKAN EDO ARMANDO, S.E., M.M
PENELAHAH TEKNIK KEBIJAKAN DEWIANA, S.E.	KASI PENEGAKAN HUKUM DAN PENINDAKAN EDO ARMANDO, S.E., M.M
PENGOLAH DATA DAN INFORMASI BELUM ADA PEGAWAI	KASI PENEGAKAN HUKUM DAN PENINDAKAN EDO ARMANDO, S.E., M.M
PENGADMINISTRASI PERKANTORAN 1. MOHAMAD SAPTA PUTRA 2. EDWIN KARTIKA	KASI PENEGAKAN HUKUM DAN PENINDAKAN EDO ARMANDO, S.E., M.M

<p>PENGADMINISTRASI PERKANTORAN</p> <p>1. J U N A R I A H</p> <p>2. MUCHAMAD NDHARU ALI M SAPUTRA</p> <p>3. R A H M A T</p> <p>4. PRAYITNO</p> <p>5. GAMBRENG</p> <p>6 BAMBANG YULIYANTO</p> <p>7 HERDI IRAWAN</p>	<p>KASI PENGEMBANGAN INFORMASI PASAR KERJA</p> <p>DIAN RAHMAWATI , S.Sos.</p>	<p>KASI PEMBINAAN LEMBAGA PELATIHAN TENAGA KERJA</p> <p>BUHAIROH, SH,MH.</p>	<p>PENELAHAH TEKNIS KEBIJAKAN</p> <p>ROFIKI, S.E</p>	<p>KASI PEMBINAAN SVARAT KERJA DAN JAMSOSTEK</p> <p>E L Y A N A, S.IP</p>
<p>PENELAHAH TEKNIS KEBIJAKAN</p> <p>BERTHA CURNIAWAN, S.IP</p>	<p>PENELAHAH TEKNIS KEBIJAKAN</p> <p>SUSILOWATI, S.Sos., M.M</p>	<p>PENELAHAH TEKNIS KEBIJAKAN</p> <p>SUSILOWATI, S.Sos., M.M</p>	<p>PENELAHAH TEKNIS KEBIJAKAN</p> <p>BELUM ADA PEGAWAI</p>	<p>PENELAHAH TEKNIS KEBIJAKAN</p> <p>BELUM ADA PEGAWAI</p>
<p>PENGOLAH DATA DAN INFORMASI</p> <p>BELUM ADA PEGAWAI</p>	<p>PENGOLAH DATA DAN INFORMASI</p> <p>BELUM ADA PEGAWAI</p>	<p>PENGOLAH DATA DAN INFORMASI</p> <p>BELUM ADA PEGAWAI</p>	<p>PENGOLAH DATA DAN INFORMASI</p> <p>BELUM ADA PEGAWAI</p>	<p>PENGOLAH DATA DAN INFORMASI</p> <p>BELUM ADA PEGAWAI</p>
<p>PENGADMINISTRASI PERKANTORAN</p> <p>BELUM ADA PEGAWAI</p>	<p>PENGADMINISTRASI PERKANTORAN</p> <p>BELUM ADA PEGAWAI</p>	<p>PENGADMINISTRASI PERKANTORAN</p> <p>SEVI SUSANTO</p>	<p>PENGADMINISTRASI PERKANTORAN</p> <p>BELUM ADA PEGAWAI</p>	<p>PENGADMINISTRASI PERKANTORAN</p> <p>BURHANUDIN</p>
<p>OPERATOR LAYANAN OPERASIONAL</p> <p>BELUM ADA PEGAWAI</p>	<p>OPERATOR LAYANAN OPERASIONAL</p> <p>BELUM ADA PEGAWAI</p>	<p>OPERATOR LAYANAN OPERASIONAL</p> <p>BELUM ADA PEGAWAI</p>	<p>OPERATOR LAYANAN OPERASIONAL</p> <p>BELUM ADA PEGAWAI</p>	<p>OPERATOR LAYANAN OPERASIONAL</p> <p>BELUM ADA PEGAWAI</p>
<p>PENATA LAYANAN OPERASIONAL</p> <p>BELUM ADA PEGAWAI</p>	<p>PENATA LAYANAN OPERASIONAL</p> <p>BELUM ADA PEGAWAI</p>	<p>PENATA LAYANAN OPERASIONAL</p> <p>BELUM ADA PEGAWAI</p>	<p>PENATA LAYANAN OPERASIONAL</p> <p>BELUM ADA PEGAWAI</p>	<p>PENATA LAYANAN OPERASIONAL</p> <p>BELUM ADA PEGAWAI</p>
<p>PENELAHAH TEKNIS KEBIJAKAN</p> <p>1. FATIMAH, S.E</p> <p>2. DODY LITHEL NONI, S.E</p> <p>3. ELIS SUCI YULIANA, S.Kom</p>	<p>PENELAHAH TEKNIS KEBIJAKAN</p> <p>UMI MUSYAFATUR RIFATIN, S.E., M.H.</p>	<p>PENELAHAH TEKNIS KEBIJAKAN</p> <p>1. AINA, S.E</p> <p>RINI ANGGRAINI PUSPITASARI, S.Sos., M.M</p>	<p>PENELAHAH TEKNIS KEBIJAKAN</p> <p>BELUM ADA PEGAWAI</p>	<p>PENELAHAH TEKNIS KEBIJAKAN</p> <p>IRNAWATI S.H.</p>
<p>PENGOLAH DATA DAN INFORMASI</p> <p>BELUM ADA PEGAWAI</p>	<p>PENGOLAH DATA DAN INFORMASI</p> <p>BELUM ADA PEGAWAI</p>	<p>PENGOLAH DATA DAN INFORMASI</p> <p>BELUM ADA PEGAWAI</p>	<p>PENGOLAH DATA DAN INFORMASI</p> <p>BELUM ADA PEGAWAI</p>	<p>PENGOLAH DATA DAN INFORMASI</p> <p>BELUM ADA PEGAWAI</p>
<p>PENGADMINISTRASI PERKANTORAN</p> <p>MANISEM</p>	<p>PENGADMINISTRASI PERKANTORAN</p> <p>MANISEM</p>	<p>PENGADMINISTRASI PERKANTORAN</p> <p>SAPTANA</p>	<p>PENGADMINISTRASI PERKANTORAN</p> <p>BELUM ADA PEGAWAI</p>	<p>PENGADMINISTRASI PERKANTORAN</p> <p>K I S M O N O</p>
<p>PENGELOLA LAYANAN OPERASIONAL</p> <p>LUCIA BUDIASIH, AMd</p>	<p>PENGELOLA LAYANAN OPERASIONAL</p> <p>LUCIA BUDIASIH, AMd</p>	<p>PENGELOLA LAYANAN OPERASIONAL</p> <p>LUCIA BUDIASIH, AMd</p>	<p>PENGELOLA LAYANAN OPERASIONAL</p> <p>LUCIA BUDIASIH, AMd</p>	<p>PENGELOLA LAYANAN OPERASIONAL</p> <p>LUCIA BUDIASIH, AMd</p>

PENGADMINISTRASI PERKANTORAN
1. NINIK BUDI ASTINI
2. ERISENOVALL

PENATA LAYANAN OPERASIONAL
BELUM ADA PEGAWAI

PENGELOLA LAYANAN OPERASIONAL
BELUM ADA PEGAWAI

PENATA LAYANAN OPERASIONAL
BELUM ADA PEGAWAI

**2.2 PETA JABATAN MANAJERIAL DAN JABATAN PELAKSANA HASIL PENYUSUNAN ANALISIS JABATAN
UNIT PELAKSANA TEKNIK DAERAH BALAI LATIHAN KERJA BANDAR LAMPUNG
DINAS TENAGA KERJA PROVINSI LAMPUNG**

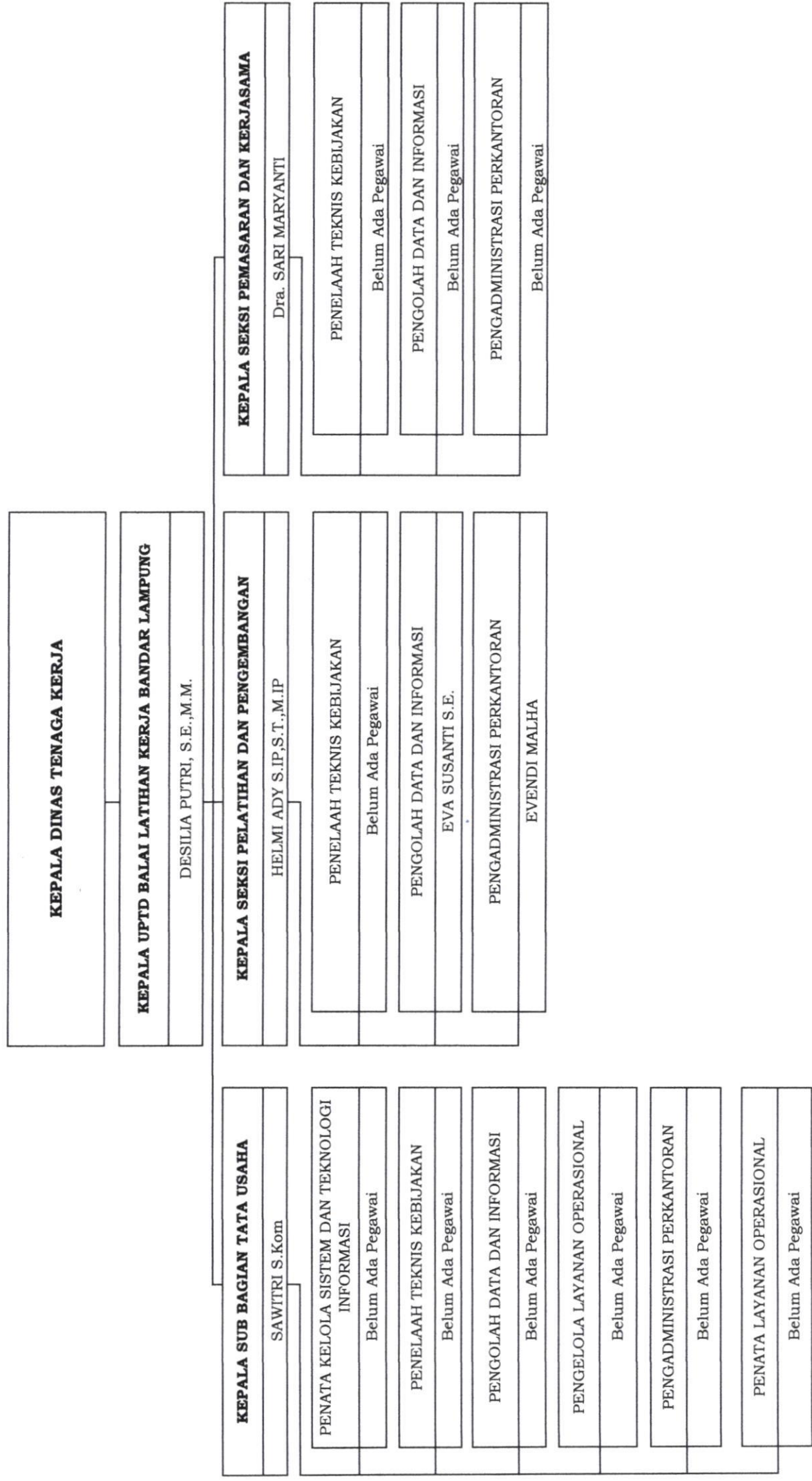

**2.3 PETA JABATAN MANAJERIAL DAN JABATAN PELAKSANA HASIL PENYUSUNAN ANALISIS JABATAN
UNIT PELAKSANA TEKNIK DAERAH BALAI LATIHAN KERJA KALIANDA
DINAS TENAGA KERJA PROVINSI LAMPUNG**

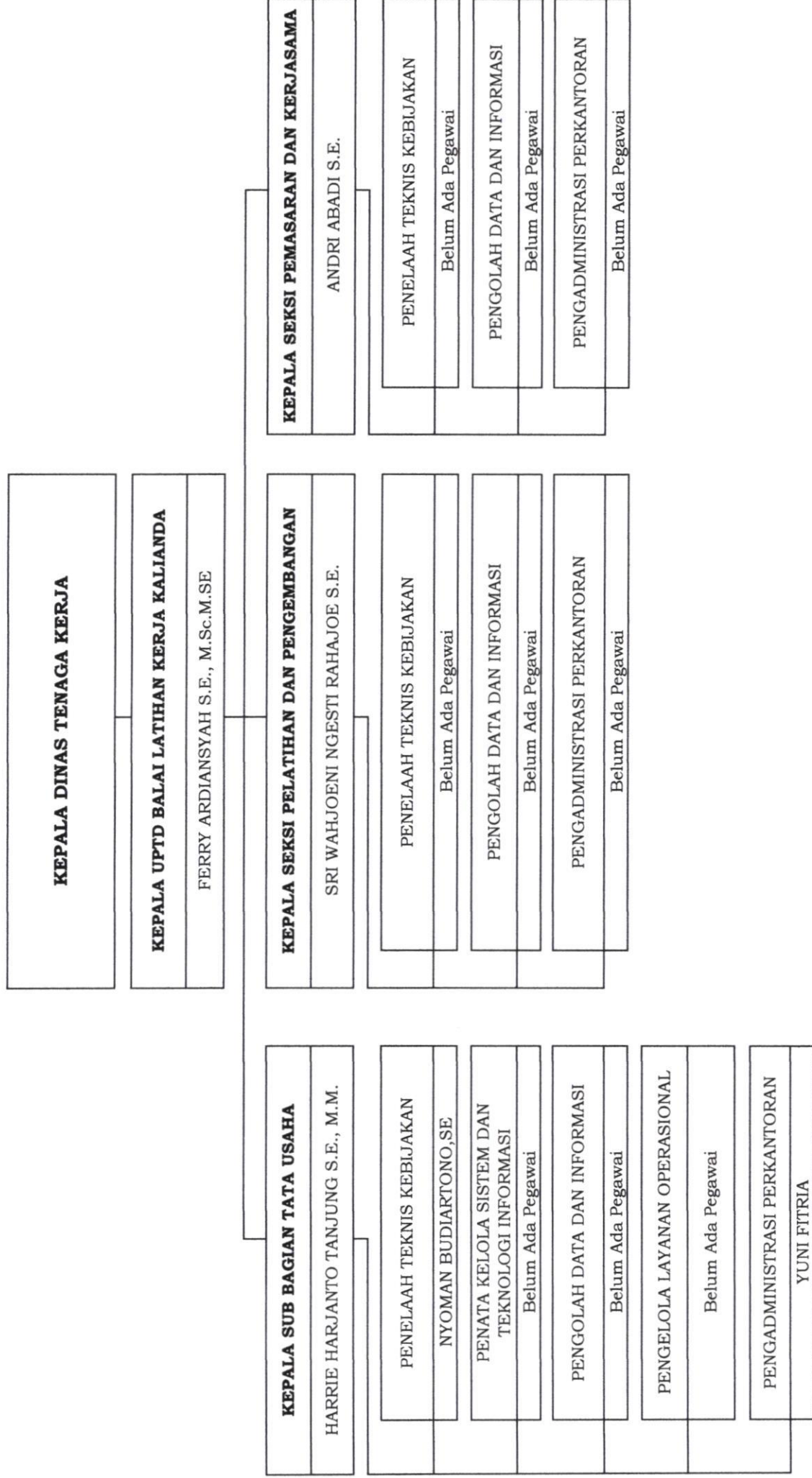

**2.4 PETA JABATAN MANAJERIAL DAN JABATAN PELAKSANA HASIL PENYUSUNAN ANALISIS JABATAN
UNIT PELAKSANA TEKNIK DAERAH BALAI LATIHAN KERJA METRO
DINAS TENAGA KERJA PROVINSI LAMPUNG**

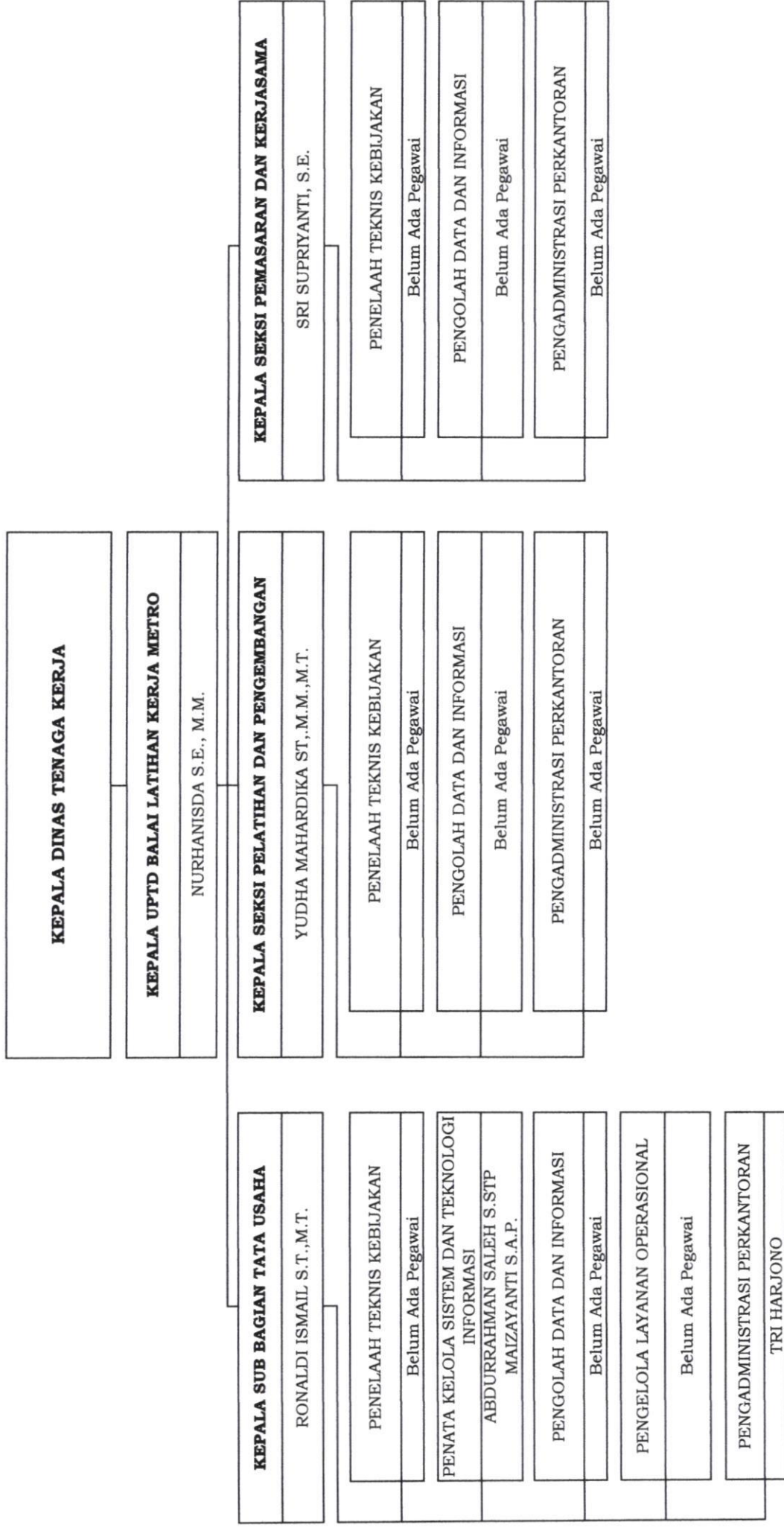

**2.5 PETA JABATAN MANAJERIAL DAN JABATAN PELAKSANA HASIL PENYUSUNAN ANALISIS JABATAN
UNIT PELAKSANA TEKNIK DAERAH BALAI LATIHAN KERJA WAY ABUNG
DINAS TENAGA KERJA PROVINSI LAMPUNG**

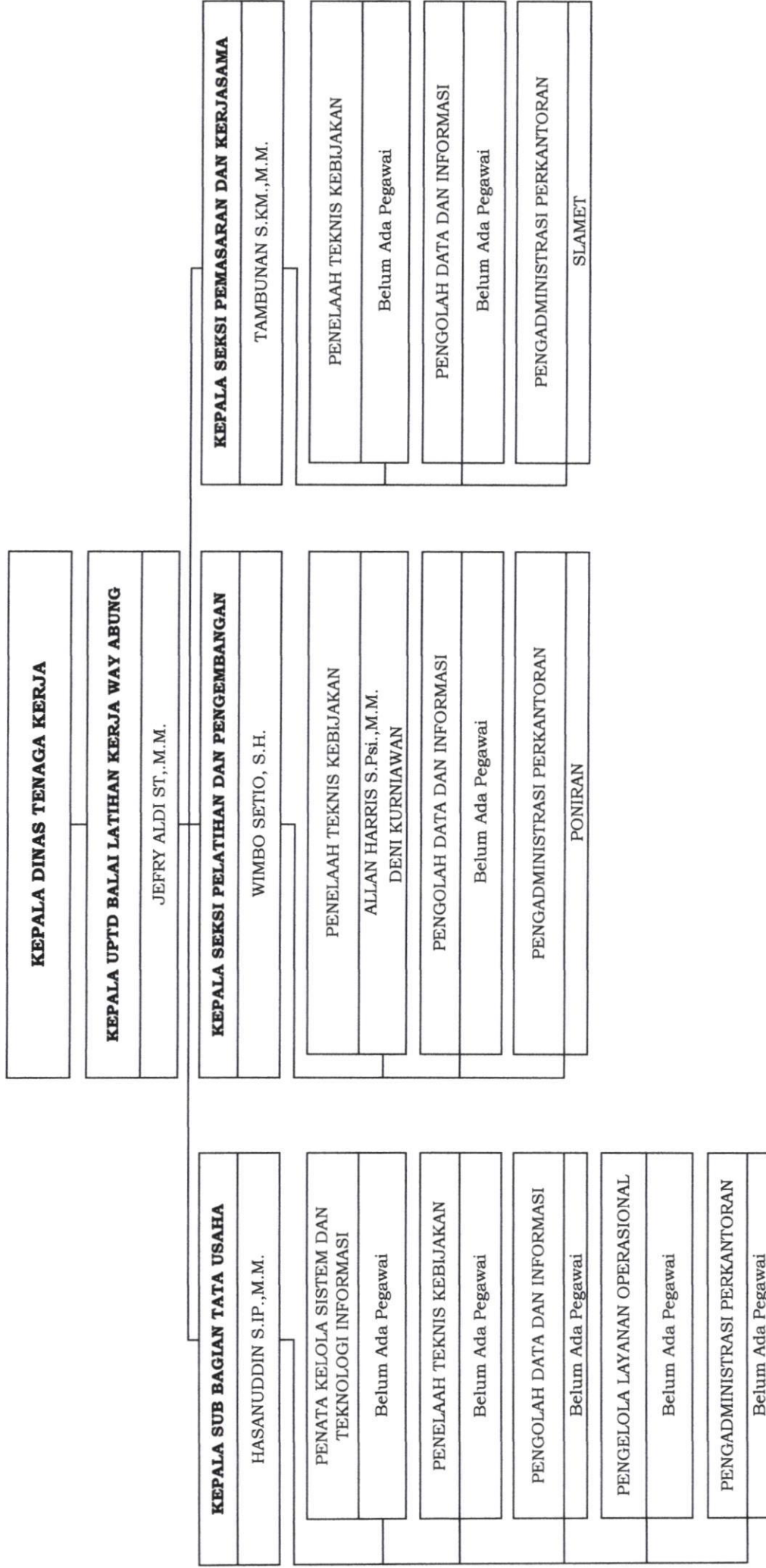

**2.6 PETA JABATAN MANAJERIAL DAN JABATAN PELAKSANA HASIL PENYUSUNAN ANALISIS JABATAN
UNIT PELAKSANA TEKNIK DAERAH BALAI PENGEMBANGAN PRODUKTIVITAS DAERAH
DINAS TENAGA KERJA PROVINSI LAMPUNG**

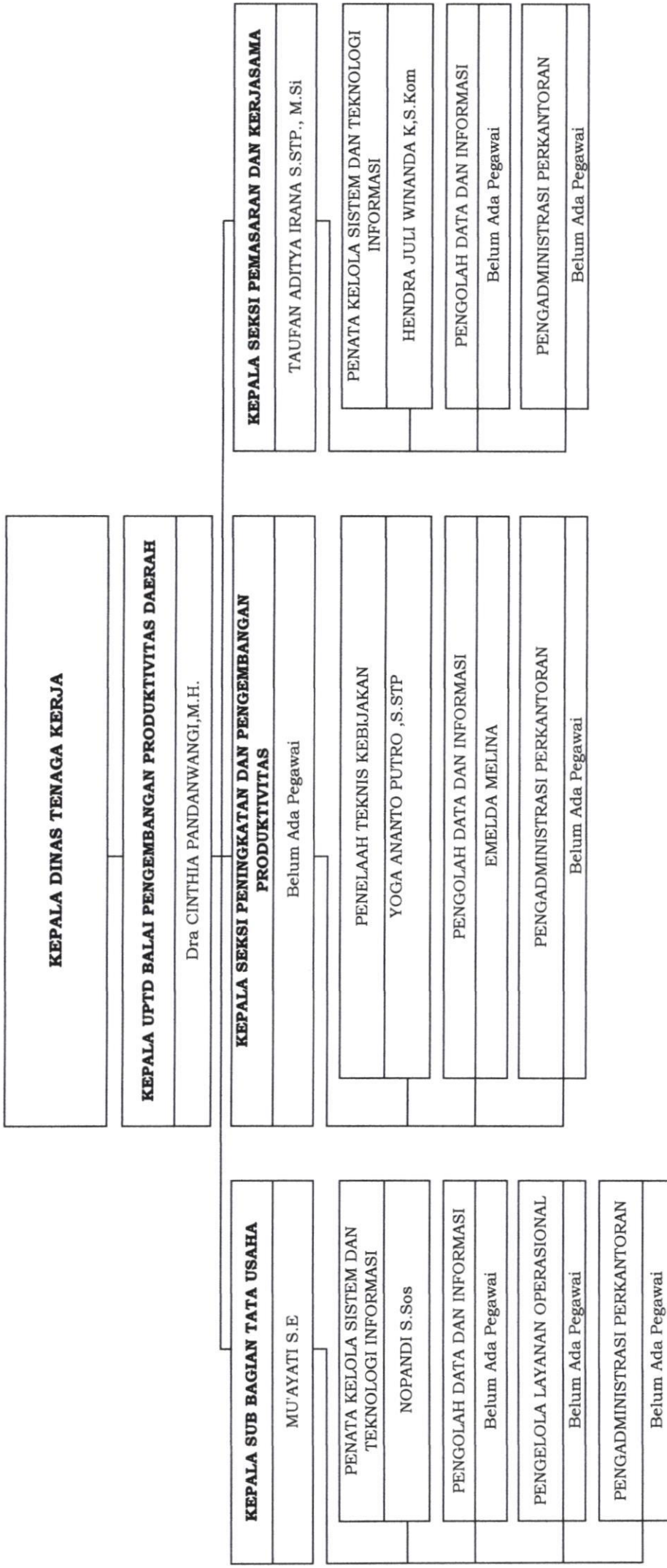

**2.7 PETA JABATAN MANAJERIAL DAN JABATAN PELAKSANA HASIL PENYUSUNAN ANALISIS JABATAN
UNIT PELAKSANA TEKNIK DAERAH BALAI KESELAMATAN DAN KESEHATAN KERJA
DINAS TENAGA KERJA PROVINSI LAMPUNG**

KEPALA DINAS TENAGA KERJA	
KEPALA UPTD BALAI KESELAMATAN DAN KESEHATAN KERJA	
SONDY SALEH S.H.	
KEPALA SUB BAGIAN TATA USAHA	KEPALA SEKSI PROMOSI DAN PELATIHAN
ZAITUN S.Sos	ANA RAHMI, S.SOS
PENELAHAH TEKNIK KEBIJAKAN	PENATA KELOLA SISTEM DAN TEKNOLOGI INFORMASI
DESI S.IP	BUDI ASMARANI S.Si NUR HIKMAH B.S.H.,M.H.
PENGOLAH DATA DAN INFORMASI	PENGOLAH DATA DAN INFORMASI
Belum Ada Pegawai	Belum Ada Pegawai
PENGELOLA LAYANAN OPERASIONAL	PENGADMINISTRASI PERKANTORAN
Belum Ada Pegawai	Belum Ada Pegawai
PENGADMINISTRASI PERKANTORAN	KEPALA SEKSI PELAYANAN TEKNIS
HERU SUPRIYONO DJONI ALADILA	NURUL AWALI FAUZIAH S.Si., M.Si
	PENATA KELOLA SISTEM DAN TEKNOLOGI INFORMASI
	MARINI SE., M.M.
	PENGOLAH DATA DAN INFORMASI
	Belum Ada Pegawai
	PENGADMINISTRASI PERKANTORAN
	Belum Ada Pegawai
	PENATA LAYANAN OPERASIONAL
	Belum Ada Pegawai

Pj. GUBERNUR LAMPUNG,



SAMSUDIN

PENATA LAYANAN OPERASIONAL	Kls	B	K	S
	7	0	1	1
PENELAAH TEKNIKIS KEBIJAKAN	Kls	B	K	S
	7	3	3	0
PENGOLAH DATA DAN INFORMASI	Kls	B	K	S
	6	0	2	2
PENGELOLA LAYANAN OPERASIONAL	Kls	B	K	S
	6	1	2	1
PENGADMINISTRASI PERKANTORAN	Kls	B	K	S
	5	2	2	0
PENATA LAYANAN OPERASIONAL	Kls	B	K	S
	7	0	1	1

PENGOLAH DATA DAN INFORMASI	Kls	B	K	S
	6	0	2	2
PENGADMINISTRASI PERKANTORAN	Kls	B	K	S
	5	0	2	2
PENELAAH TEKNIKIS KEBIJAKAN	Kls	B	K	S
	7	1	3	2
PENGOLAH DATA DAN INFORMASI	Kls	B	K	S
	6	0	2	2
PENGADMINISTRASI PERKANTORAN	Kls	B	K	S
	5	1	2	1

PENGOLAH DATA DAN INFORMASI	Kls	B	K	S
	6	0	2	2
PENGADMINISTRASI PERKANTORAN	Kls	B	K	S
	5	1	2	1
PENELAAH TEKNIKIS KEBIJAKAN	Kls	B	K	S
	7	2	3	1
PENGOLAH DATA DAN INFORMASI	Kls	B	K	S
	6	0	2	2
PENGADMINISTRASI PERKANTORAN	Kls	B	K	S
	5	1	2	1

PENGOLAH DATA DAN INFORMASI	Kls	B	K	S
	6	0	2	2
PENGADMINISTRASI PERKANTORAN	Kls	B	K	S
	5	0	2	2
PENELAAH TEKNIKIS KEBIJAKAN	Kls	B	K	S
	7	0	3	3
PENGOLAH DATA DAN INFORMASI	Kls	B	K	S
	6	0	2	2
PENGADMINISTRASI PERKANTORAN	Kls	B	K	S
	5	0	1	1
PENGELOLA LAYANAN OPERASIONAL	Kls	B	K	S
	6	0	1	1

PENGOLAH DATA DAN INFORMASI	Kls	B	K	S
	6	0	2	2
PENGADMINISTRASI PERKANTORAN	Kls	B	K	S
	5	1	2	1
PENELAAH TEKNIKIS KEBIJAKAN	Kls	B	K	S
	7	1	3	2
PENGOLAH DATA DAN INFORMASI	Kls	B	K	S
	6	0	2	2
PENGADMINISTRASI PERKANTORAN	Kls	B	K	S
	5	1	2	1
PENATA LAYANAN OPERASIONAL	Kls	B	K	S
	7	0	1	1

3.2 PETA JABATAN MANAJERIAL DAN JABATAN PELAKSANA HASIL PENYUSUNAN ANALISIS JABATAN DAN ANALISIS BEBAN KERJA UNIT PELAKSANA TEKNIK DAERAH BALAI LATIHAN KERJA BANDAR LAMPUNG DINAS TENAGA KERJA PROVINSI LAMPUNG

KEPALA DINAS TENAGA KERJA			
KELAS JABATAN	B	K	S
KELAS 9	3	3	0
KELAS 7	0	12	-12
KELAS 6	1	8	-7
KELAS 5	1	6	-5
JUMLAH	6	30	-24

KEPALA UPTD BALAI LATIHAN KERJA BANDAR LAMPUNG			
KELAS JABATAN	B	K	S

KEPALA SUB BAGIAN TATA USAHA			
KELAS JABATAN	B	K	S

KEPALA SEKSI PEMASARAN DAN KERJASAMA			
KELAS JABATAN	B	K	S

KEPALA SEKSI PELATIHAN DAN PENGEMBANGAN			
KELAS JABATAN	B	K	S

PENATA KELOLA SISTEM DAN TEKNOLOGI INFORMASI			
KELAS JABATAN	B	K	S

PENELAHAH TEKNIK KEBIJAKAN			
KELAS JABATAN	B	K	S

PENGOLAH DATA DAN INFORMASI			
KELAS JABATAN	B	K	S

PENGADMINISTRASI PERKANTORAN			
KELAS JABATAN	B	K	S

PENGELOLA LAYANAN OPERASIONAL			
KELAS JABATAN	B	K	S

PENGADMINISTRASI PERKANTORAN			
KELAS JABATAN	B	K	S

PENATA LAYANAN OPERASIONAL			
KELAS JABATAN	B	K	S

PENELAHAH TEKNIK KEBIJAKAN			
KELAS JABATAN	B	K	S

PENGOLAH DATA DAN INFORMASI			
KELAS JABATAN	B	K	S

PENGADMINISTRASI PERKANTORAN			
KELAS JABATAN	B	K	S

**3.3 PETA JABATAN MANAJERIAL DAN JABATAN PELAKSANA HASIL PENYUSUNAN ANALISIS JABATAN DAN ANALISIS BEBAN KERJA
UNIT PELAKSANA TEKNIK DAERAH BALAI LATIHAN KERJA KALIANDA
DINAS TENAGA KERJA PROVINSI LAMPUNG**

KEPALA DINAS TENAGA KERJA			
KEPALA UPTD BALAI LATIHAN KERJA KALIANDA			
Kls	B	K	S
11	1	1	0

KEPALA SUB BAGIAN TATA USAHA			
Kls	B	K	S
9	1	1	0

KEPALA SEKSI PEMASARAN DAN KERJASAMA			
Kls	B	K	S
9	1	1	0

KEPALA SEKSI PELATIHAN DAN PENGEMBANGAN			
Kls	B	K	S
11	1	1	0

KEPALA SUB BAGIAN TATA USAHA			
Kls	B	K	S
9	1	1	0

PENELAAH TEKNIK KEBIJAKAN			
Kls	B	K	S
7	1	3	-2

PENATA KELOLA SISTEM DAN TEKNOLOGI INFORMASI			
Kls	B	K	S
7	0	2	-2

PENGOLAH DATA DAN INFORMASI			
Kls	B	K	S
6	0	2	-2

PENGELOLA LAYANAN OPERASIONAL			
Kls	B	K	S
6	0	2	-2

PENGADMINISTRASI PERKANTORAN			
Kls	B	K	S
5	1	2	-1

PENELAAH TEKNIK KEBIJAKAN			
Kls	B	K	S
7	0	3	-3

PENGOLAH DATA DAN INFORMASI			
Kls	B	K	S
6	0	2	-2

PENGADMINISTRASI PERKANTORAN			
Kls	B	K	S
5	0	2	-2

PENELAAH TEKNIK KEBIJAKAN			
Kls	B	K	S
7	0	3	-3

PENGOLAH DATA DAN INFORMASI			
Kls	B	K	S
6	0	2	-2

PENGADMINISTRASI PERKANTORAN			
Kls	B	K	S
5	0	2	-2

KELAS JABATAN			
KELAS 11	B	K	S
	1	1	0
KELAS 9	B	K	S
	3	3	0
KELAS 7	B	K	S
	1	11	-10
KELAS 6	B	K	S
	0	8	-8
KELAS 5	B	K	S
	1	6	-5
JUMLAH	B	K	S
	6	29	-23

**3.4 PETA JABATAN MANAJERIAL DAN JABATAN PELAKSANA HASIL PENYUSUNAN ANALISIS JABATAN DAN ANALISIS BEBAN KERJA
UNIT PELAKSANA TEKNIK DAERAH BALAI LATIHAN KERJA METRO
DINAS TENAGA KERJA PROVINSI LAMPUNG**

KEPALA DINAS TENAGA KERJA				KELAS JABATAN			
				B	K	S	
				1	1	0	
				3	3	0	
				2	11	-9	
				0	8	-8	
				1	6	-5	
				7	29	-22	
KEPALA UPTD BALAI LATIHAN KERJA METRO				Kls	B	K	S
				11	1	1	0
KEPALA SUB BAGIAN TATA USAHA				Kls	B	K	S
				9	1	1	0
PENELAAH TEKNIK KEBIJAKAN				Kls	B	K	S
				7	0	3	-3
PENATA KELOLA SISTEM DAN TEKNOLOGI INFORMASI				Kls	B	K	S
				7	2	2	0
PENGOLAH DATA DAN INFORMASI				Kls	B	K	S
				6	0	2	-2
PENGELOLA LAYANAN OPERASIONAL				Kls	B	K	S
				6	0	2	-2
PENGADMINISTRASI PERKANTORAN				Kls	B	K	S
				5	1	2	-1
KEPALA SEKSI PEMASARAN DAN KERJASAMA				Kls	B	K	S
				9	1	1	0
PENELAAH TEKNIK KEBIJAKAN				Kls	B	K	S
				7	0	3	-3
PENGOLAH DATA DAN INFORMASI				Kls	B	K	S
				6	0	2	-2
PENGADMINISTRASI PERKANTORAN				Kls	B	K	S
				5	0	2	-2

**3.5 PETA JABATAN MANAJERIAL DAN JABATAN PELAKSANA HASIL PENYUSUNAN ANALISIS JABATAN DAN ANALISIS BEBAN KERJA
UNIT PELAKSANA TEKNIK DAERAH BALAI LATIHAN KERJA WAY ABUNG
DINAS TENAGA KERJA PROVINSI LAMPUNG**

KEPALA DINAS TENAGA KERJA		
----------------------------------	--	--

KELAS JABATAN	B	K	S
KELAS 11	1	1	0
KELAS 9	3	3	0
KELAS 7	2	11	-9
KELAS 6	0	8	-8
KELAS 5	2	6	-4
JUMLAH	8	29	-21

KEPALA UPTD BALAI LATIHAN KERJA WAY ABUNG	Kls	B	K	S
	11	1	1	0

KEPALA SUB BAGIAN TATA USAHA	Kls	B	K	S
	9	1	1	0

PENATA KELOLA SISTEM DAN TEKNOLOGI INFORMASI	Kls	B	K	S
	7	0	2	-2

PENELAHAH TEKNIK KEBIJAKAN	Kls	B	K	S
	7	0	3	-3

PENGOLAH DATA DAN INFORMASI	Kls	B	K	S
	6	0	2	-2

PENGELOLA LAYANAN OPERASIONAL	Kls	B	K	S
	6	0	2	-2

PENGADMINISTRASI PERKANTORAN	Kls	B	K	S
	5	0	2	-2

KEPALA SEKSI PELATIHAN DAN PENGEMBANGAN	Kls	B	K	S
	9	1	1	0

PENELAHAH TEKNIK KEBIJAKAN	Kls	B	K	S
	7	2	3	-1

PENGOLAH DATA DAN INFORMASI	Kls	B	K	S
	6	0	2	-2

PENGADMINISTRASI PERKANTORAN	Kls	B	K	S
	5	1	2	-1

KEPALA SEKSI PEMASARAN DAN KERJASAMA	Kls	B	K	S
	9	1	1	0

PENELAHAH TEKNIK KEBIJAKAN	Kls	B	K	S
	7	0	3	-3

PENGOLAH DATA DAN INFORMASI	Kls	B	K	S
	6	0	2	-2

PENGADMINISTRASI PERKANTORAN	Kls	B	K	S
	5	1	2	-1

**3.6 PETA JABATAN MANAJERIAL DAN JABATAN PELAKSANA HASIL PENYUSUNAN ANALISIS JABATAN DAN ANALISIS BEBAN KERJA
UNIT PELAKSANA TEKNIK DAERAH BALAI PENGEMBANGAN PRODUKTIVITAS DAERAH
DINAS TENAGA KERJA PROVINSI LAMPUNG**

KEPALA DINAS TENAGA KERJA			
KEPALA UPTD BALAI PENGEMBANGAN PRODUKTIVITAS DAERAH			
Kls	B	K	S
11	1	1	0
KEPALA SUB BAGIAN TATA USAHA			
Kls	B	K	S
9	1	1	0
PENATA KELOLA SISTEM DAN TEKNOLOGI INFORMASI			
Kls	B	K	S
7	1	2	-1
PENGOLAH DATA DAN INFORMASI			
Kls	B	K	S
6	0	2	-2
PENGELOLA LAYANAN OPERASIONAL			
Kls	B	K	S
6	0	2	-2
PENGADMINISTRASI PERKANTORAN			
Kls	B	K	S
5	0	2	-2
KEPALA SEKSI PEMASARAN DAN KERJASAMA			
Kls	B	K	S
9	1	1	0
PENATA KELOLA SISTEM DAN TEKNOLOGI INFORMASI			
Kls	B	K	S
7	1	2	-1
PENGOLAH DATA DAN INFORMASI			
Kls	B	K	S
6	0	2	-2
PENGADMINISTRASI PERKANTORAN			
Kls	B	K	S
5	0	2	-2
KELAS JABATAN			
Kls	B	K	S
1	1	1	0
2	3	-1	
3	7	-4	
1	8	-7	
0	6	-6	
7	25	-18	

3.7 PETA JABATAN MANAJERIAL DAN JABATAN PELAKSANA HASIL PENYUSUNAN ANALISIS JABATAN DAN ANALISIS BEBAN KERJA UNIT PELAKSANA TEKNIK DAERAH BALAI KESELAMATAN DAN KESEHATAN KERJA DINAS TENAGA KERJA PROVINSI LAMPUNG

KEPALA DINAS TENAGA KERJA			
----------------------------------	--	--	--

KEPALA UPTD BALAI KESELAMATAN DAN KESEHATAN KERJA	Kls	B	K	S
	11	1	1	0

KELAS JABATAN	B	K	S
KELAS 11	1	1	0
KELAS 9	3	3	0
KELAS 7	4	8	-4
KELAS 6	0	8	-8
KELAS 5	2	6	-4
JUMLAH	10	26	-16

KEPALA SUB BAGIAN TATA USAHA	Kls	B	K	S
	9	1	1	0

PENELAAH TEKNIK KEBIJAKAN	Kls	B	K	S
	7	1	3	-2

PENGOLAH DATA DAN INFORMASI	Kls	B	K	S
	6	0	2	-2

PENGELOLA LAYANAN OPERASIONAL	Kls	B	K	S
	6	0	2	-2

PENGADMINISTRASI PERKANTORAN	Kls	B	K	S
	5	2	2	0

KEPALA SEKSI PROMOSI DAN PELATIHAN	Kls	B	K	S
	9	1	1	0

PENATA KELOLA SISTEM DAN TEKNOLOGI INFORMASI	Kls	B	K	S
	7	2	2	0

PENGOLAH DATA DAN INFORMASI	Kls	B	K	S
	6	0	2	-2

PENGADMINISTRASI PERKANTORAN	Kls	B	K	S
	5	0	2	-2

KEPALA SEKSI PELAYANAN TEKNIK	Kls	B	K	S
	9	1	1	0

PENATA KELOLA SISTEM DAN TEKNOLOGI INFORMASI	Kls	B	K	S
	7	1	2	-1

PENGOLAH DATA DAN INFORMASI	Kls	B	K	S
	6	0	2	-2

PENGADMINISTRASI PERKANTORAN	Kls	B	K	S
	5	0	2	-2

PENATA LAYANAN OPERASIONAL	Kls	B	K	S
	7	0	1	-1

Pj. GUBERNUR LAMPUNG,



SAMSUDIN