



GUBERNUR LAMPUNG

KEPUTUSAN GUBERNUR LAMPUNG NOMOR : G/ 786/B.07/HK/2024

TENTANG

PENETAPAN HASIL ANALISIS JABATAN DAN ANALISIS BEBAN KERJA JABATAN MANAJERIAL DAN JABATAN PELAKSANA PADA DINAS KELAUTAN DAN PERIKANAN PROVINSI LAMPUNG

GUBERNUR LAMPUNG,

- Menimbang : bahwa untuk melaksanakan ketentuan Pasal 6 ayat (1) Peraturan Menteri Pendayagunaan Aparatur Negara dan Reformasi Birokrasi Nomor 1 Tahun 2020 tentang Pedoman Analisis Jabatan dan Analisis Beban Kerja, perlu menetapkan Hasil Analisis Jabatan dan Analisis Beban Kerja Jabatan Manajerial dan Jabatan Pelaksana pada Dinas Kelautan dan Perikanan Provinsi Lampung dengan Keputusan Gubernur Lampung;
- Mengingat : 1. Undang-Undang Nomor 23 Tahun 2014 tentang Pemerintahan Daerah sebagaimana telah diubah beberapa kali terakhir dengan Undang-Undang Nomor 6 Tahun 2023 tentang Penetapan Peraturan Pemerintah Pengganti Undang-Undang Nomor 2 Tahun 2022 tentang Cipta Kerja menjadi Undang-Undang;
2. Undang-Undang Nomor 20 Tahun 2023 tentang Aparatur Sipil Negara;
3. Peraturan Pemerintah Nomor 18 Tahun 2016 tentang Perangkat Daerah sebagaimana telah diubah dengan Peraturan Pemerintah Nomor 72 Tahun 2019;
4. Peraturan Pemerintah Nomor 11 Tahun 2017 tentang Manajemen Pegawai Negeri Sipil sebagaimana telah diubah dengan Peraturan Pemerintah Nomor 17 Tahun 2020;
5. Peraturan Pemerintah Nomor 49 Tahun 2018 tentang Manajemen Pegawai Pemerintah dengan Perjanjian Kerja;
6. Peraturan Menteri Pendayagunaan Aparatur Negara dan Reformasi Birokrasi Nomor 34 Tahun 2011 tentang Pedoman Evaluasi Jabatan;
7. Peraturan Menteri Dalam Negeri Nomor 35 Tahun 2012 tentang Analisis Jabatan di Lingkungan Kementerian Dalam Negeri dan Pemerintah Daerah;

8. Peraturan Menteri Pendayagunaan Aparatur Negara dan Reformasi Birokrasi Nomor 1 Tahun 2020 tentang Pedoman Analisis Jabatan dan Analisis Beban Kerja;
9. Peraturan Menteri Pendayagunaan Aparatur Negara dan Reformasi Birokrasi Nomor 45 Tahun 2022 tentang Jabatan Pelaksana Pegawai Negeri di Lingkungan Instansi Pemerintah;
10. Peraturan Kepala Badan Kepegawaian Negara Nomor 9 Tahun 2022 tentang Tatacara Pelaksana Penyusunan Kebutuhan Aparatur Sipil Negara;
11. Peraturan Gubernur Lampung Nomor 59 Tahun 2021 tentang Susunan Organisasi, Tugas dan Fungsi Serta Tata Kerja Perangkat Daerah, sebagaimana telah diubah beberapa kali terakhir dengan Peraturan Gubernur Lampung Nomor 1 Tahun 2024;
12. Peraturan Gubernur Lampung Nomor 79 Tahun 2018 tentang Kelas Jabatan di Lingkungan Pemerintah Provinsi Lampung sebagaimana telah diubah beberapa kali terakhir dengan Peraturan Gubernur Lampung Nomor 9 Tahun 2024;

- Memperhatikan :
1. Keputusan Menteri Pendayagunaan Aparatur Negara dan Reformasi Birokrasi Nomor 11 Tahun 2024 tentang Nomenklatur Jabatan Pelaksana Aparatur Sipil Negara di Lingkungan Instansi Pemerintah;
 2. Surat Pengantar Kepala Dinas Kelautan dan Perikanan Provinsi Lampung Nomor : 800.1.2.1/1046/1.02/V.19/2024, tanggal 11 Oktober 2024;

MEMUTUSKAN:

- Menetapkan : **KEPUTUSAN GUBERNUR TENTANG PENETAPAN HASIL ANALISIS JABATAN DAN ANALISIS BEBAN KERJA JABATAN MANAJERIAL DAN JABATAN PELAKSANA PADA DINAS KELAUTAN DAN PERIKANAN PROVINSI LAMPUNG.**
- KESATU : Menetapkan Hasil Analisis Jabatan dan Analisis Beban Kerja Jabatan Manajerial dan Jabatan Pelaksana pada Dinas Kelautan dan Perikanan Provinsi Lampung, sebagaimana tercantum dalam Lampiran I, Lampiran II, dan Lampiran III Keputusan ini.
- KEDUA : Penetapan Hasil Analisis Jabatan dan Analisis Beban Kerja sebagaimana dimaksud pada Diktum Kesatu, menjadi pedoman untuk penataan dan penyempurnaan di bidang Kelembagaan, Ketatalaksanaan dan Kepegawaian dalam rangka efisiensi dan efektifitas pelaksanaan tugas.
- KETIGA : Dengan ditetapkannya Keputusan ini, maka Keputusan Gubernur Lampung Nomor : G/571/B.07/HK/2022 tentang Penetapan Hasil Analisis Jabatan dan Analisis Beban Kerja pada Dinas Kelautan dan Perikanan Provinsi Lampung, dicabut dan dinyatakan tidak berlaku.

KEEMPAT : Keputusan ini mulai berlaku pada tanggal ditetapkan dengan ketentuan apabila dikemudian hari ternyata terdapat kekeliruan dalam Keputusan ini akan diadakan pembetulan sebagaimana mestinya.

Ditetapkan di Telukbetung
pada tanggal 18-u 2024

Pj. GUBERNUR LAMPUNG,



SAMSUDIN

Tembusan:

1. Menteri Dalam Negeri RI di Jakarta;
2. Menteri Pendayagunaan Aparatur Negara dan Reformasi Birokrasi RI di Jakarta;
3. Kepala Badan Kepegawaian Negara di Jakarta;
4. Ketua DPRD Provinsi Lampung di Telukbetung;
5. Inspektur Provinsi Lampung di Bandar Lampung;
6. Kepala Badan Kepegawaian Daerah Provinsi Lampung di Telukbetung;
7. Kepala Badan Pengelolaan Keuangan dan Aset Daerah Provinsi Lampung di Telukbetung;
8. Kepala Biro Hukum Sekretariat Daerah Provinsi Lampung di Telukbetung.

LAMPIRAN I : KEPUTUSAN GUBERNUR LAMPUNG

NOMOR : G/ 786 /B.07/HK/2024

TANGGAL : 28-11-2024

**REKAPITULASI ANALISIS BEBAN KERJA (ABK)
DINAS KELAUTAN DAN PERIKANAN PROVINSI LAMPUNG**

NO	NAMA JABATAN	JUMLAH PEMANGKU JABATAN	NILAI BEBAN KERJA/ EFEKTIFITAS JABATAN (EJ)	HASIL ABK	KELEBIHAN/ KEKURANGAN	PJ	Efektifitas Unit (EU)	PU
1	KEPALA DINAS KELAUTAN DAN PERIKANAN	1	1,363	1	0	A		
2	- SEKRETARIS	1	1,117	1	0	A	2,061	A
3	- PENELAHAH TEKNIS KEBIJAKAN	0	3,248	3	-3	A		
4	- PENGOLAH DATA DAN INFORMASI	1	2,407	2	-1	A		
5	- PENGADMINISTRASI PERKANTORAN	0	0,979	1	-1	B		
6	- PENATA KELOLA SISTEM DAN TEKNOLOGI INFORMASI	0	1,582	2	-2	A		
7	- PENATA LAYANAN OPERASIONAL	0	0,941	1	-1	B		
8	- KEPALA SUB BAGIAN UMUM DAN KEPEGAWAIAN	1	1,19	1	0	A		
9	- PENATA KELOLA SISTEM DAN TEKNOLOGI INFORMASI	1	1,162	1	0	A		
10	- PENELAHAH TEKNIS KEBIJAKAN	1	3,914	4	-3	A		
11	- PENGOLAH DATA DAN INFORMASI	0	2,407	2	-2	A		
12	- PENGELOLA LAYANAN OPERASIONAL	0	1,438	1	-1	A		
13	- PENGADMINISTRASI PERKANTORAN	1	3,843	4	-3	A		
14	- OPERATOR LAYANAN OPERASIONAL	0	1,445	1	-1	A		
15	- OPERATOR LAYANAN OPERASIONAL	1	1,428	1	0	A		
16	- PENATA LAYANAN OPERASIONAL	0	2,599	3	-3	A		
17	- KEPALA SUB BAGIAN KEUANGAN DAN ASET	1	1,176	1	0	A		
18	- PENELAHAH TEKNIS KEBIJAKAN	2	3,914	4	-2	A		
19	- PENGOLAH DATA DAN INFORMASI	0	2,407	2	-2	A		
20	- PENGADMINISTRASI PERKANTORAN	1	2,575	3	-2	A		
21	- PENATA LAYANAN OPERASIONAL	0	0,941	1	-1	B		
22	- PENGELOLA LAYANAN OPERASIONAL	0	1,63	2	-2	A		
23	- KEPALA BIDANG PENGELOLAAN RUANG LAUT	1	1,145	1	0	A	2,133	A
24	- PENELAHAH TEKNIS KEBIJAKAN	1	3,191	3	-2	A		
25	- PENATA KELOLA KELAUTAN DAN PERIKANAN	1	2,109	2	-1	A		
26	- PENGOLAH DATA DAN INFORMASI	0	1,008	1	-1	A		
27	- OPERATOR LAYANAN OPERASIONAL	0	2,064	2	-2	A		
28	- PENATA SARANA DAN PRASARANA KELAUTAN DAN PERIKANAN	1	0,528	1	0	D		
29	- PENGADMINISTRASI PERKANTORAN	0	3,9	4	-4	A		
30	- KEPALA BIDANG PERIKANAN TANGKAP	1	1,188	1	0	A	2,012	A
31	- PENATA KELOLA KELAUTAN DAN PERIKANAN	2	3,259	3	-1	A		
32	- PENGAMAT OPERASI DAN PEMELIHARAAN SUMBER DAYA AIR	0	1,051	1	-1	A		
33	- PENELAHAH TEKNIS KEBIJAKAN	1	2,68	3	-2	A		
34	- PENGOLAH DATA DAN INFORMASI	0	1,008	1	-1	A		
35	- PENGADMINISTRASI PERKANTORAN	0	2,499	2	-2	A		
36	- PENATA LAYANAN OPERASIONAL	0	1,572	2	-2	A		
37	- KEPALA BIDANG PERIKANAN BUDIDAYA DAN PENGUATAN DAYA SAING	1	1,146	1	0	A	1,666	A
38	- PENATA KELOLA KELAUTAN DAN PERIKANAN	0	2	2	-2	A		
39	- PENELAHAH TEKNIS KEBIJAKAN	1	3,008	3	-2	A		
40	- PENGELOLA LAYANAN KELAUTAN DAN PERIKANAN	0	1,565	2	-2	A		
41	- PENGOLAH DATA DAN INFORMASI	0	1,027	1	-1	A		
42	- PENGADMINISTRASI PERKANTORAN	1	1,539	2	-1	A		
43	- PENATA LAYANAN OPERASIONAL	0	1,582	2	-2	A		
44	- PENGELOLA LAYANAN OPERASIONAL	0	0,941	1	-1	B		
45	- KEPALA BIDANG PENGAWASAN SUMBER DAYA KELAUTAN DAN PERIKANAN	1	1,155	1	0	A	2,516	A
46	- PENATA KELOLA KELAUTAN DAN PERIKANAN	1	3,414	3	-2	A		
47	- PENELAHAH TEKNIS KEBIJAKAN	0	3,48	3	-3	A		
48	- PENGELOLA LAYANAN KELAUTAN DAN PERIKANAN	0	1,008	1	-1	A		
49	- PENGADMINISTRASI PERKANTORAN	2	3,201	3	-1	A		
50	- PENATA LAYANAN OPERASIONAL	0	1,477	1	-1	A		
51	- KEPALA UPTD PENERAPAN MUTU HASIL PERIKANAN	1	1,452	1	0	A	2,126	A
52	- KEPALA SUB BAGIAN TATA USAHA	0	1,118	1	-1	A		
53	- PENELAHAH TEKNIS KEBIJAKAN	0	3,248	3	-3	A		
54	- PENGOLAH DATA DAN INFORMASI	0	2,407	2	-2	A		
55	- PENGADMINISTRASI PERKANTORAN	1	1,832	2	-1	A		
56	- OPERATOR LAYANAN OPERASIONAL	0	4,65	5	-5	A		
57	- PENATA LAYANAN OPERASIONAL	0	2,6	3	-3	A		
58	- PENGELOLA LAYANAN OPERASIONAL	0	1,328	1	-1	A		
59	- KEPALA SEKSI PENGUJIAN DAN MONITORING	1	1,282	1	0	A		
60	- PENATA KELOLA KELAUTAN DAN PERIKANAN	3	5,274	5	-2	A		
61	- OPERATOR LABORATORIUM	0	0,966	1	-1	B		
62	- PENGADMINISTRASI PERKANTORAN	1	1,664	2	-1	A		
63	- KEPALA SEKSI PENGEMBANGAN HASIL PERIKANAN	1	1,35	1	0	A		

64	- PENELAAH TEKNIS KEBIJAKAN	0	1,487	1	-1	A		
65	- PENATA KELOLA KELAUTAN DAN PERIKANAN	0	1,631	2	-2	A		
66	- PENGADMINISTRASI PERKANTORAN	0	2,235	2	-2	A		
67	- PENATA LAYANAN OPERASIONAL	0	0,941	1	-1	B		
68	KEPALA UPTD BALAI PERIKANAN BUDIDAYA AIR LAUT DAN PAYAU	1	1,259	1	0	A	1,908	A
69	- KEPALA SUB BAGIAN TATA USAHA	1	1,232	1	0	A		
70	- PENELAAH TEKNIS KEBIJAKAN	2	3,248	3	-1	A		
71	- PENGOLAH DATA DAN INFORMASI	0	2,407	2	-2	A		
72	- PENGADMINISTRASI PERKANTORAN	0	1,566	2	-2	A		
73	- OPERATOR LAYANAN OPERASIONAL	0	3,142	3	-3	A		
74	- OPERATOR LAYANAN OPERASIONAL	1	1,274	1	0	A		
75	- PENATA LAYANAN OPERASIONAL	0	0,941	1	-1	B		
76	- KEPALA SEKSI SARANA DAN PRODUKSI	1	1,069	1	0	A		
77	- PENATA KELOLA KELAUTAN DAN PERIKANAN	2	2,006	2	0	A		
78	- PENGELOLA LAYANAN OPERASIONAL	0	1	1	-1	A		
79	- PENATA SARANA DAN PRASARANA KELAUTAN DAN PERIKANAN	2	1,626	2	0	A		
80	KEPALA SEKSI PELAYANAN DAN PENGENDALIAN MUTU PERBENIHAN	1	1,091	1	0	A		
81	- PENELAAH TEKNIS KEBIJAKAN	0	3,248	3	-3	A		
82	- PENATA KELOLA KELAUTAN DAN PERIKANAN	1	3,104	3	-2	A		
83	- PENGADMINISTRASI PERKANTORAN	1	1,663	2	-1	A		
84	KEPALA UPTD PELABUHAN PERIKANAN LEMPASING	1	1,156	1	0	A	2,026	A
85	- KEPALA SUB BAGIAN TATA USAHA	1	1,416	1	0	A		
86	- PENELAAH TEKNIS KEBIJAKAN	0	3,248	3	-3	A		
87	- PENGOLAH DATA DAN INFORMASI	0	2,407	2	-2	A		
88	- PENGADMINISTRASI PERKANTORAN	2	1,832	2	0	A		
89	- OPERATOR LAYANAN OPERASIONAL	0	6,35	6	-6	A		
90	- KEPALA SEKSI PENGUSAHAAN	1	1,372	1	0	A		
91	- PENATA KELOLA KELAUTAN DAN PERIKANAN	1	1,735	2	-1	A		
92	- OPERATOR LAYANAN OPERASIONAL	0	0,806	3	-3	C		
93	- OPERATOR LAYANAN OPERASIONAL	2	2,155	2	0	A		
94	- KEPALA SEKSI SARANA DAN PRASARANA	1	1,049	1	0	A		
95	- PENATA LAYANAN OPERASIONAL	1	0,941	1	0	B		
96	- PENELAAH TEKNIS KEBIJAKAN	0	1,489	1	-1	A		
97	- PENGADMINISTRASI PERKANTORAN	1	1,544	2	-1	A		
98	KEPALA UPTD PELABUHAN PERIKANAN LABUHAN MARINGGAI	1	1,144	1	0	A	1,859	A
99	- KEPALA SUB BAGIAN TATA USAHA	1	0,84	1	0	C		
100	- PENELAAH TEKNIS KEBIJAKAN	0	3,248	3	-3	A		
101	- PENGOLAH DATA DAN INFORMASI	0	2,407	2	-2	A		
102	- PENGADMINISTRASI PERKANTORAN	0	1,832	2	-2	A		
103	- OPERATOR LAYANAN OPERASIONAL	0	4,268	4	-4	A		
104	- KEPALA SEKSI PENGUSAHAAN	1	1,126	1	0	A		
105	- PENATA KELOLA KELAUTAN DAN PERIKANAN	0	1,56	2	-2	A		
106	- PENELAAH TEKNIS KEBIJAKAN	0	0,944	1	-1	B		
107	- PENATA LAYANAN OPERASIONAL	0	0,941	1	-1	B		
108	- PENGADMINISTRASI PERKANTORAN	0	2,018	2	-2	A		
109	- OPERATOR LAYANAN OPERASIONAL	0	3,446	3	-3	A		
110	- OPERATOR LAYANAN OPERASIONAL	1	1,332	1	0	A		
111	- KEPALA SEKSI SARANA DAN PRASARANA	1	1,126	1	0	A		
112	- PENATA KELOLA KELAUTAN DAN PERIKANAN	0	1,551	2	-2	A		
113	- PENELAAH TEKNIS KEBIJAKAN	1	1,018	1	0	A		
114	- PENATA LAYANAN OPERASIONAL	0	0,95	1	-1	B		
115	- PENGADMINISTRASI PERKANTORAN	0	1,884	2	-2	A		
116	- OPERATOR LAYANAN OPERASIONAL	0	2,978	3	-3	A		
117	KEPALA UPTD PELABUHAN PERIKANAN KOTA AGUNG	1	1,154	1	0	A	1,852	A
118	- KEPALA SUB BAGIAN TATA USAHA	1	1,128	1	0	A		
119	- PENELAAH TEKNIS KEBIJAKAN	0	3,248	3	-3	A		
120	- PENGOLAH DATA DAN INFORMASI	1	2,407	2	-1	A		
121	- PENGADMINISTRASI PERKANTORAN	1	1,832	2	-1	A		
122	- OPERATOR LAYANAN OPERASIONAL	0	5,785	6	-6	A		
123	- PENATA LAYANAN OPERASIONAL	0	0,941	1	-1	B		
124	- KEPALA SEKSI PENGUSAHAAN	1	1,252	1	0	A		
125	- PENATA KELOLA KELAUTAN DAN PERIKANAN	0	1,644	2	-2	A		
126	- OPERATOR LAYANAN OPERASIONAL	0	1,234	2	-2	A		
127	- OPERATOR LAYANAN OPERASIONAL	1	1,194	1	0	A		
128	- KEPALA SEKSI SARANA DAN PRASARANA	1	1,071	1	0	A		
129	- PENATA LAYANAN OPERASIONAL	0	0,941	1	-1	B		
130	- PENELAAH TEKNIS KEBIJAKAN	0	1,181	1	-1	A		
131	- PENGADMINISTRASI PERKANTORAN	0	2,072	2	-2	A		
132	KEPALA UPTD PELABUHAN PERIKANAN KALIANDA	1	1,144	1	0	A	2,377	A
133	- KEPALA SUB BAGIAN TATA USAHA	1	1,118	1	0	A		
134	- PENELAAH TEKNIS KEBIJAKAN	0	3,248	3	-3	A		
135	- PENGOLAH DATA DAN INFORMASI	0	2,407	2	-2	A		

**2.1 PETA JABATAN MANAJERIAL DAN JABATAN PELAKSANA HASIL PENYUSUNAN ANALISIS JABATAN
 DINAS KELAUTAN DAN PERIKANAN PROVINSI LAMPUNG**

<p>KEPALA DINAS KELAUTAN DAN PERIKANAN PROVINSI LAMPUNG Ir. LIZA DERNI MM Pembina Utama Muda NIP. 19680812 199903 2 003</p>	<p>KABID PERIKANAN TANGKAP ZAINAL K. S.Pi, M.Ling</p>	<p>KABID PENGELOLAAN RUANG LAUT SADARIAH S.P.M.M</p>	<p>KABID PERIKANAN BUDIDAYA DAN PenguATAN DAYA SAING Ir. Martiana</p>	<p>KABID PENGAWAS SUMBER DAYA KELAUTAN DAN PERIKANAN HARDIAN SYLVANANDRA PRAYITNO S.Pi.M.M.</p>
<p>SEKRETARIS MAKMUR HIDAYAT, S.P., M.M.</p>	<p>PENATA KELOLA KELAUTAN DAN PERIKANAN 1. YEFI YUSLIAN S.Pi, M.M. 2. ERWINIZAR S.Sos.</p>	<p>PENELAHAH TEKNIS KEBIJAKAN 1. RIRI AULYA S.Pi.M.M</p>	<p>PENATA KELOLA KELAUTAN DAN PERIKANAN Belum Ada Pegawai</p>	<p>PENATA KELOLA KELAUTAN DAN PERIKANAN 1. CICI ANGGARA S.Pi</p>
<p>KEPALA SUB BAGIAN UMUM DAN KEPEGAWAIAN 1. IMAM KOMARITA S.Pi. M.Si.</p>	<p>PENGAMAT OPERASI DAN PEMELIHARAAN SUMBER DAYA AIR BELUM ADA PEGAWAI</p>	<p>PENATA KELOLA KELAUTAN DAN PERIKANAN 1. Ir ARWIYANI</p>	<p>PENELAHAH TEKNIS KEBIJAKAN 1. SEPTIANA S.E.</p>	<p>PENELAHAH TEKNIS KEBIJAKAN BELUM ADA PEGAWAI</p>
<p>PENATA KELOLA SISTEM DAN TEKNOLOGI INFORMASI 1. RATNO SARI HADIYANTO S.Pi.</p>	<p>PENELAHAH TEKNIS KEBIJAKAN 1. IMAN SUMARNA S.E.</p>	<p>PENGOLAH DATA DAN INFORMASI BELUM ADA PEGAWAI</p>	<p>PENGELOLA LAYANAN KELAUTAN DAN PERIKANAN BELUM ADA PEGAWAI</p>	<p>PENGELOLA LAYANAN KELAUTAN DAN PERIKANAN BELUM ADA PEGAWAI</p>
<p>PENELAHAH TEKNIS KEBIJAKAN 1. SHONDI SAPUTRA S.PKP., M.Si.</p>	<p>PENGOLAH DATA DAN INFORMASI BELUM ADA PEGAWAI</p>	<p>OPERATOR LAYANAN OPERASIONAL BELUM ADA PEGAWAI</p>	<p>PENGOLAH DATA DAN INFORMASI BELUM ADA PEGAWAI</p>	<p>PENGADMINISTRASI PERKANTORAN 1. JANWAR SINGGIH SAPUTRA 2. BAMBANG SARWONO</p>
<p>PENGOLAH DATA DAN INFORMASI BELUM ADA PEGAWAI</p>	<p>PENGADMINISTRASI PERKANTORAN BELUM ADA PEGAWAI</p>	<p>PENATA SARANA DAN PRASARANA KELAUTAN DAN PERIKANAN 1. YAHMIN</p>	<p>PENGADMINISTRASI PERKANTORAN 1. SITI YULAIKAH</p>	<p>PENATA LAYANAN OPERASIONAL BELUM ADA PEGAWAI</p>
<p>PENGELOLA LAYANAN OPERASIONAL BELUM ADA PEGAWAI</p>	<p>PENATA LAYANAN OPERASIONAL BELUM ADA PEGAWAI</p>	<p>PENGADMINISTRASI PERKANTORAN BELUM ADA PEGAWAI</p>	<p>PENATA LAYANAN OPERASIONAL BELUM ADA PEGAWAI</p>	<p>PENATA LAYANAN OPERASIONAL BELUM ADA PEGAWAI</p>
<p>PENGADMINISTRASI PERKANTORAN 1. SUPRIYONO</p>	<p>PENATA LAYANAN OPERASIONAL BELUM ADA PEGAWAI</p>	<p>PENGADMINISTRASI PERKANTORAN BELUM ADA PEGAWAI</p>	<p>PENATA LAYANAN OPERASIONAL BELUM ADA PEGAWAI</p>	<p>PENATA LAYANAN OPERASIONAL BELUM ADA PEGAWAI</p>
<p>OPERATOR LAYANAN OPERASIONAL BELUM ADA PEGAWAI</p>	<p>PENATA LAYANAN OPERASIONAL BELUM ADA PEGAWAI</p>	<p>OPERATOR LAYANAN OPERASIONAL BELUM ADA PEGAWAI</p>	<p>PENGELOLA LAYANAN OPERASIONAL BELUM ADA PEGAWAI</p>	<p>PENGELOLA LAYANAN OPERASIONAL BELUM ADA PEGAWAI</p>

OPERATOR LAYANAN OPERASIONAL	
1. SUMARNO	
PENATA LAYANAN OPERASIONAL	
BELUM ADA PEGAWAI	
KEPALA SUB BAGIAN KEUANGAN DAN ASET	
1. SRI HARTATI S.Pi	
PENELAHAH TEKNIS KEBLIJAKAN	
1. ZAINAL ABIDIN S.E.,M.M. 2. MEINA ROSA MAULIYANTI, S.H.	
PENGOLAH DATA DAN INFORMASI	
BELUM ADA PEGAWAI	
PENGADMINISTRASI PERKANTORAN	
1. AU YANTO	
PENATA LAYANAN OPERASIONAL	
BELUM ADA PEGAWAI	
PENGELOLA LAYANAN OPERASIONAL	
BELUM ADA PEGAWAI	
PENELAHAH TEKNIS KEBLIJAKAN	
BELUM ADA PEGAWAI	
PENGOLAH DATA DAN INFORMASI	
1. BUDI SUHARDO A.Md	
PENGADMINISTRASI PERKANTORAN	
BELUM ADA PEGAWAI	
PENATA KELOLA SISTEM DAN TEKNOLOGI INFORMASI	
BELUM ADA PEGAWAI	
PENATA LAYANAN OPERASIONAL	
BELUM ADA PEGAWAI	

**2.2 PETA JABATAN MANAJERIAL DAN JABATAN PELAKSANA HASIL PENYUSUNAN ANALISIS JABATAN
UPTD PENERAPAN HASIL MUTU PERIKAMAN
DINAS KELAUTAN DAN PERIKAMAN PROVINSI LAMPUNG**

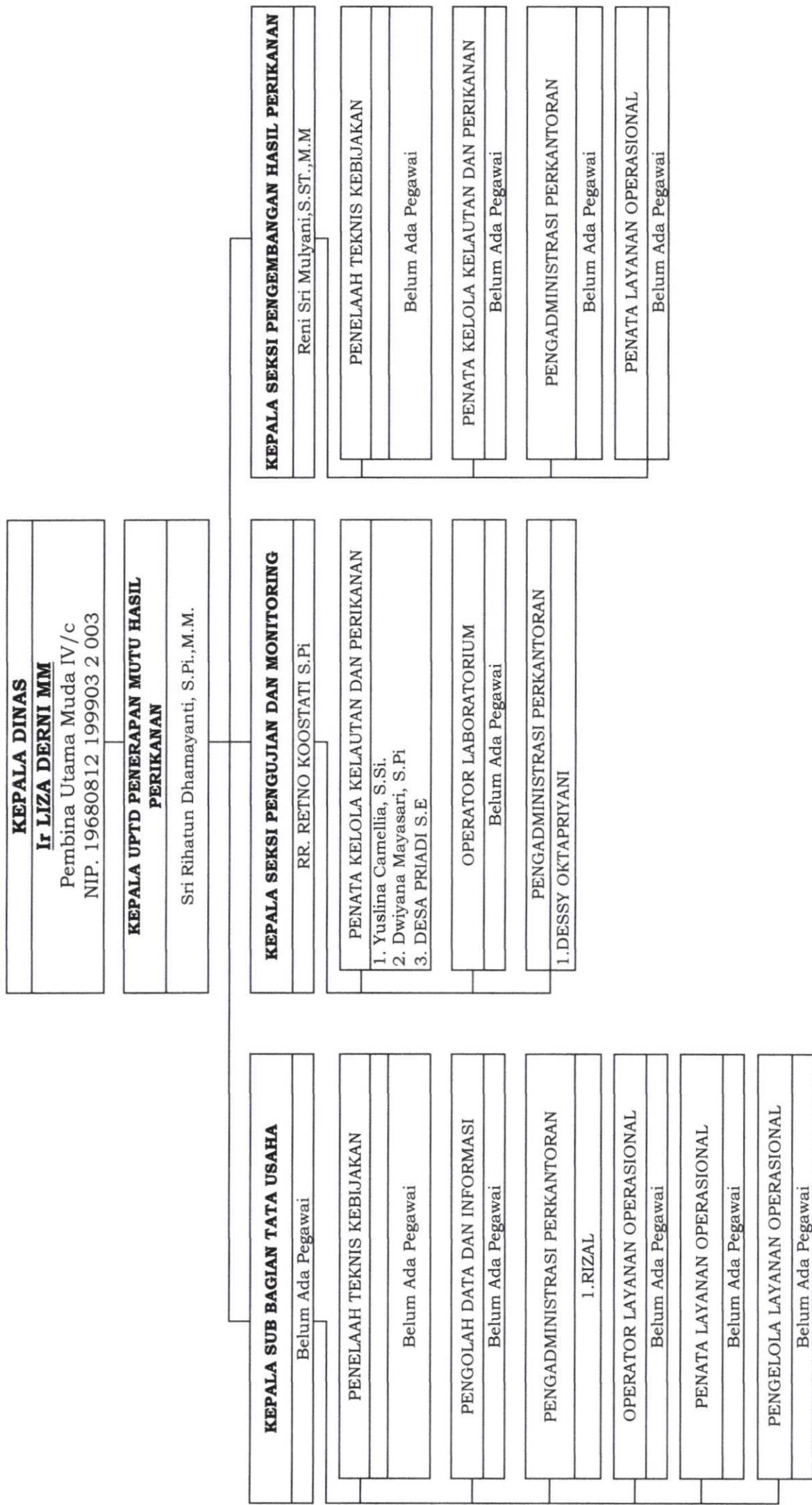

**2.3 PETA JABATAN MANAJERIAL DAN JABATAN PELAKSANA HASIL PENYUSUNAN ANALISIS JABATAN
UPTD BALAI PERIKANAN BUDIDAYA AIR LAUT DAN PAYAU
DINAS KELAUTAN DAN PERIKANAN PROVINSI LAMPUNG**

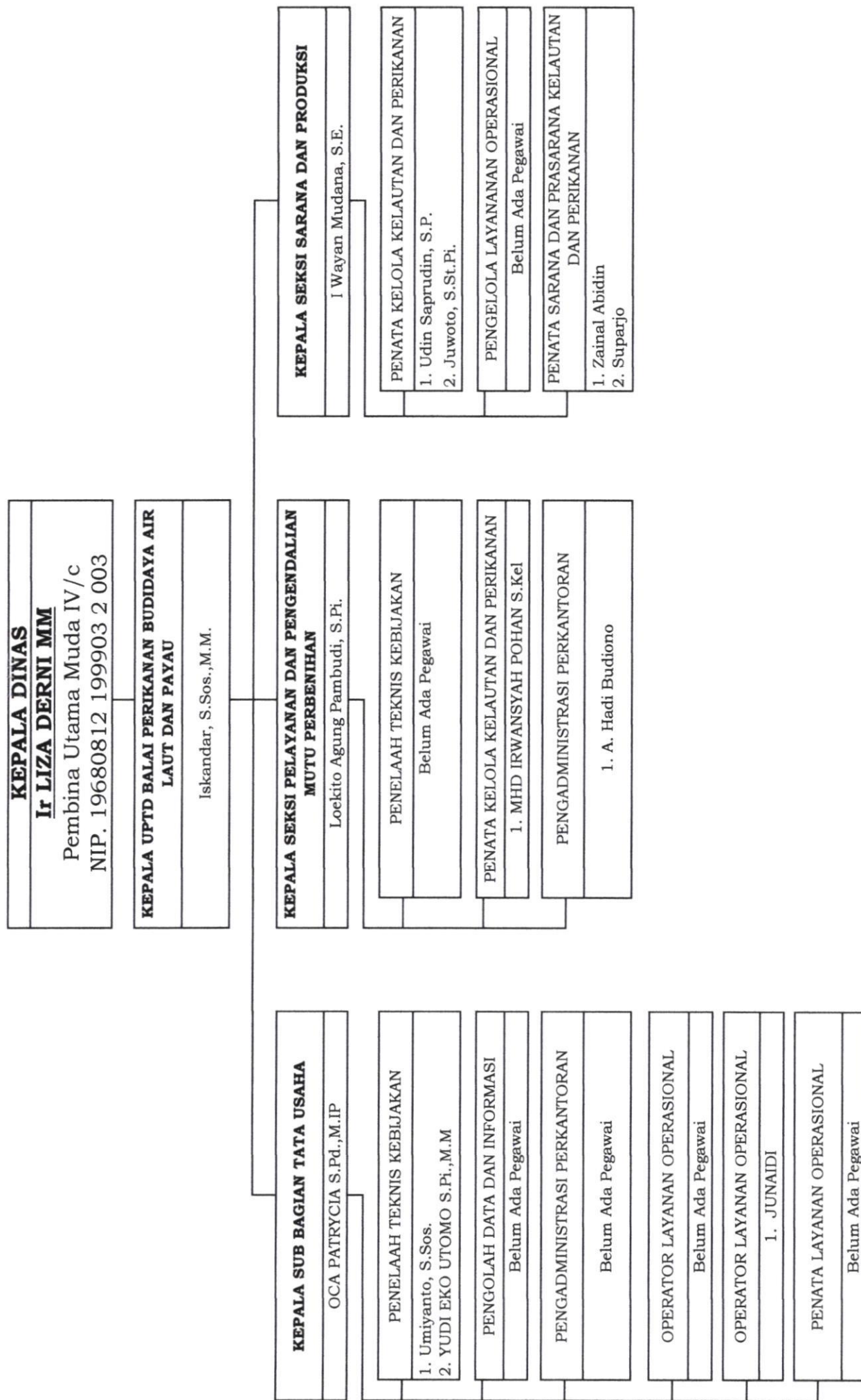

**2.4 PETA JABATAN MANAJERIAL DAN JABATAN PELAKSANA HASIL PENYUSUNAN ANALISIS JABATAN
UPTD PELABUHAN PERIKANAN LEMPASING
DINAS KELAUTAN DAN PERIKANAN PROVINSI LAMPUNG**

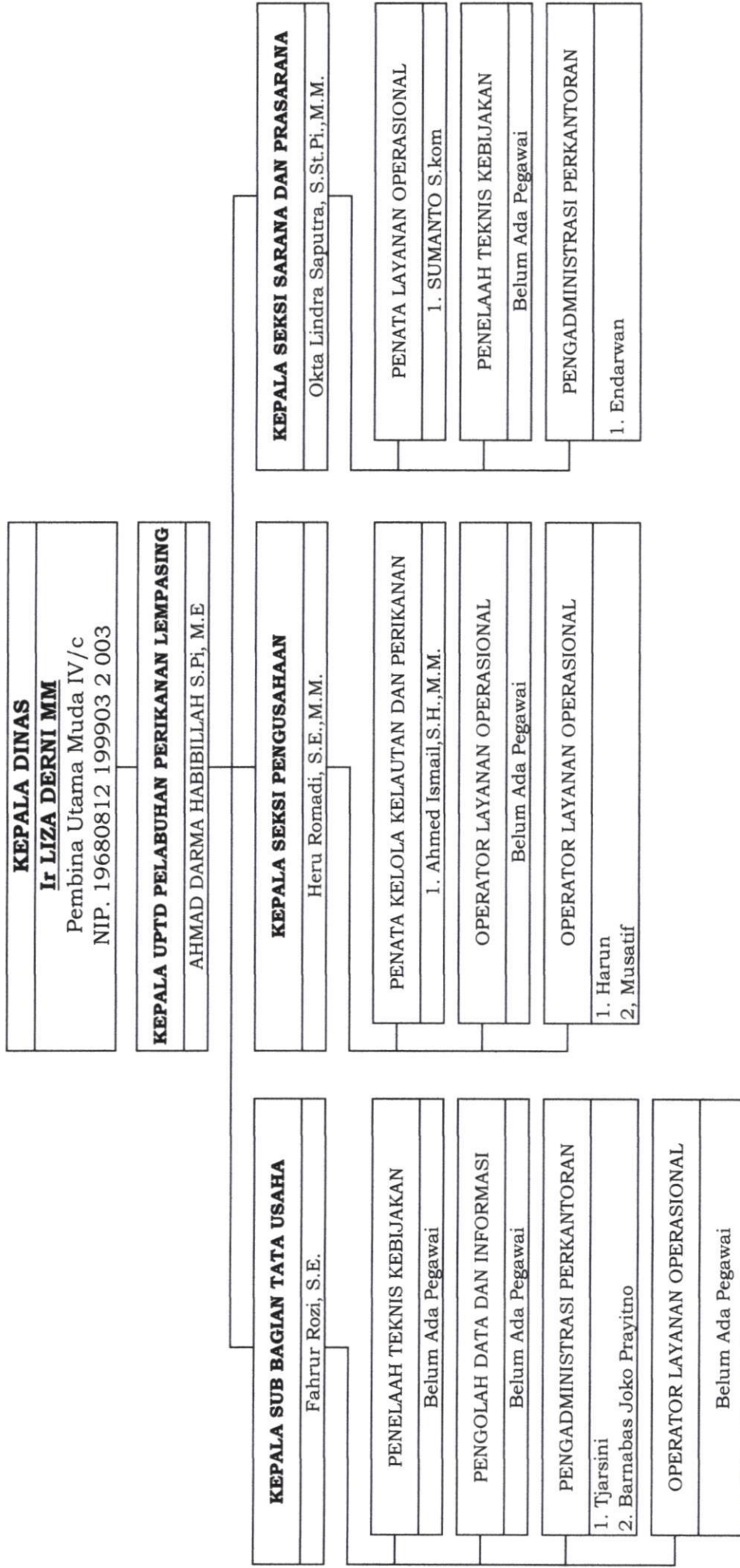

**2.5 PETA JABATAN MANEJERIAL DAN JABATAN PELAKSANA HASIL PENYUSUNAN ANALISIS JABATAN
UPTD PELABUHAN PERIKANAN LABUHAN MARINGGAI PROVINSI LAMPUNG**

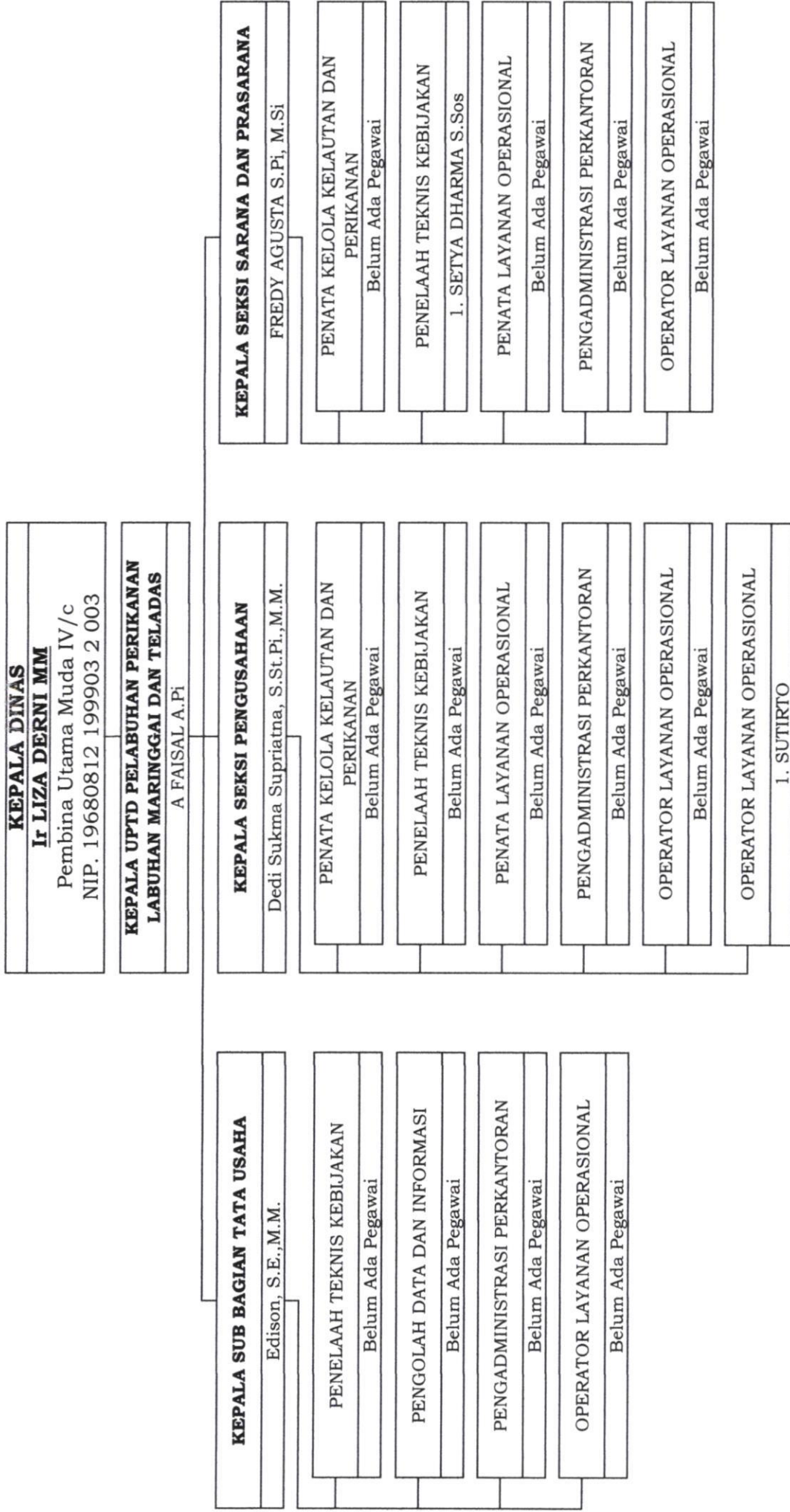

**2.6 PETA JABATAN MANAJERIAL DAN JABATAN PELAKSANA HASIL PENYUSUNAN ANALISIS JABATAN
UPTD PELABUHAN PERIKANAN KOTA AGUNG
DINAS KELAUTAN DAN PERIKANAN PROVINSI LAMPUNG**

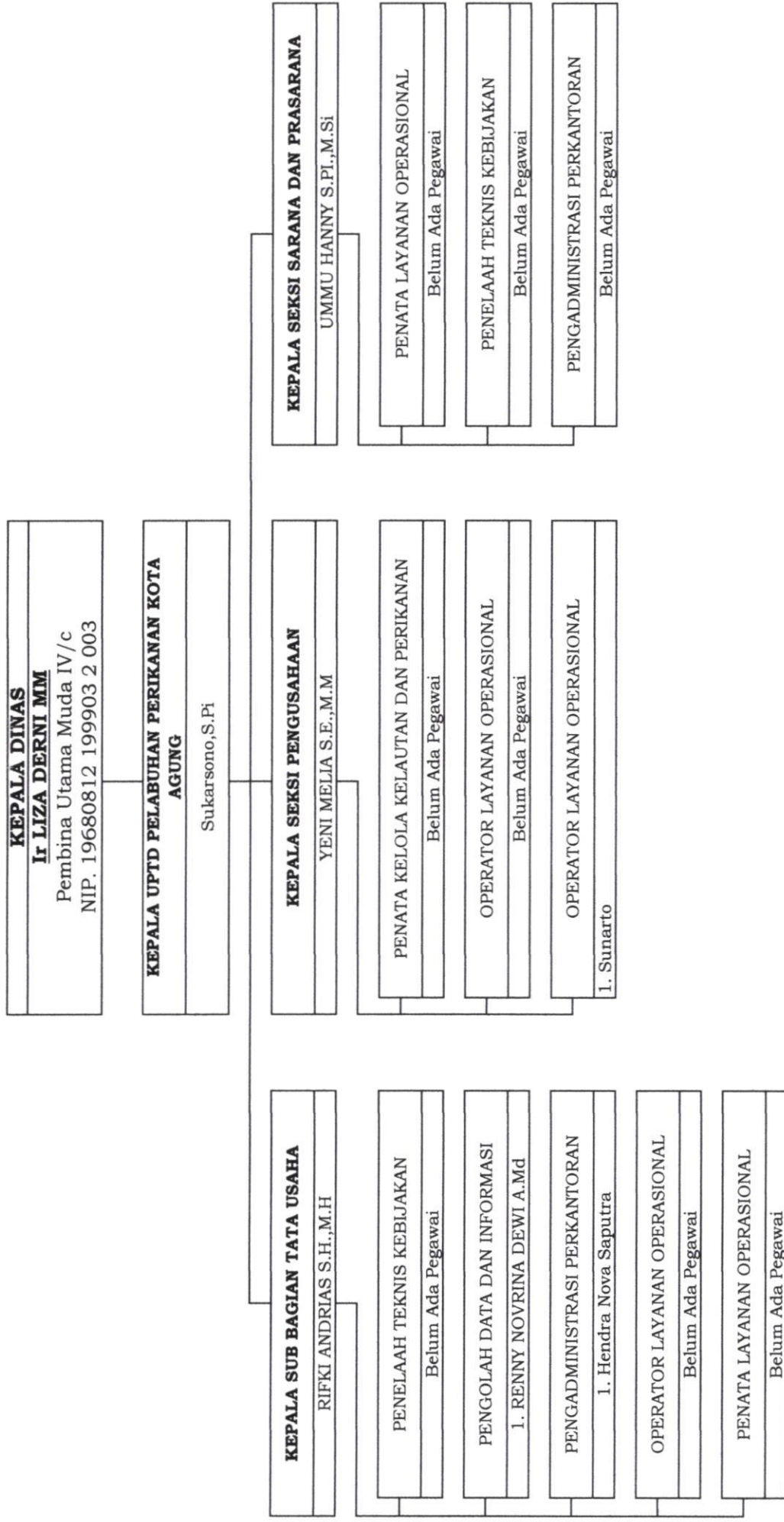

**2.7 PETA JABATAN MANAJERIAL DAN JABATAN PELAKSANA HASIL PENYUSUNAN ANALISIS JABATAN
UPTD PELABUHAN PERIKANAN LABUHAN PERIKANAN KALIANDA
DINAS KELAUTAN DAN PERIKANAN PROVINSI LAMPUNG**

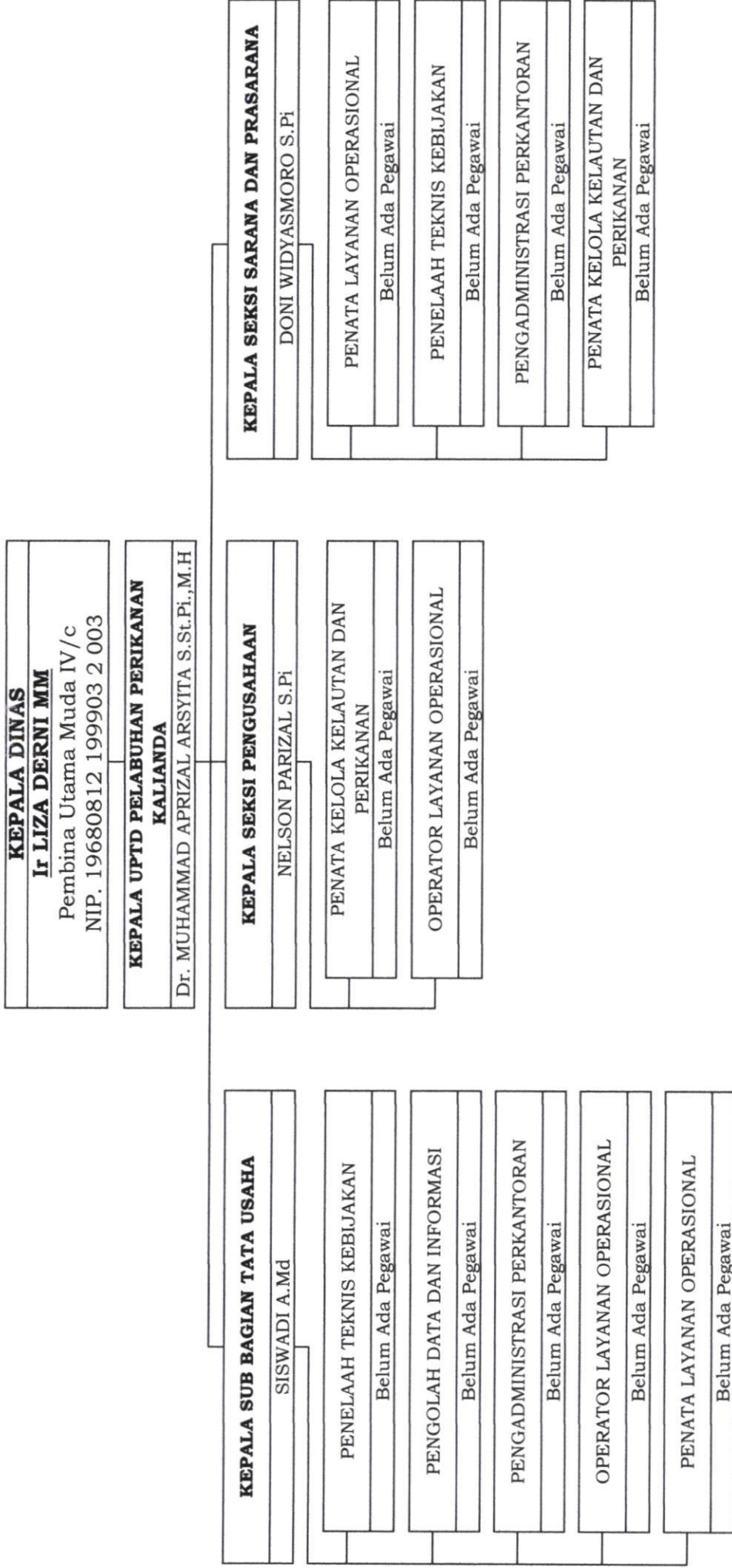

Pj. GUBERNUR LAMPUNG,



SAMSUDIN

**3.1 PETA JABATAN MANEJERIAL DAN JABATAN PELAKSANA HASIL PENYUSUNAN ANALISIS JABATAN DAN ANALISIS BEBAN KERJA
 DINAS KELAUTAN DAN PERIKANAN PROVINSI LAMPUNG**

Ki	B	K	S
15	1	1	0

KELAS JABATAN	B	K	S
KELAS 15	1	1	0
KELAS 12	1	1	0
KELAS 11	4	4	0
KELAS 9	2	2	0
KELAS 7	11	47	-36
KELAS 6	1	16	-15
KELAS 5	6	19	-13
KELAS 3	1	1	0
JUMLAH	27	91	-64

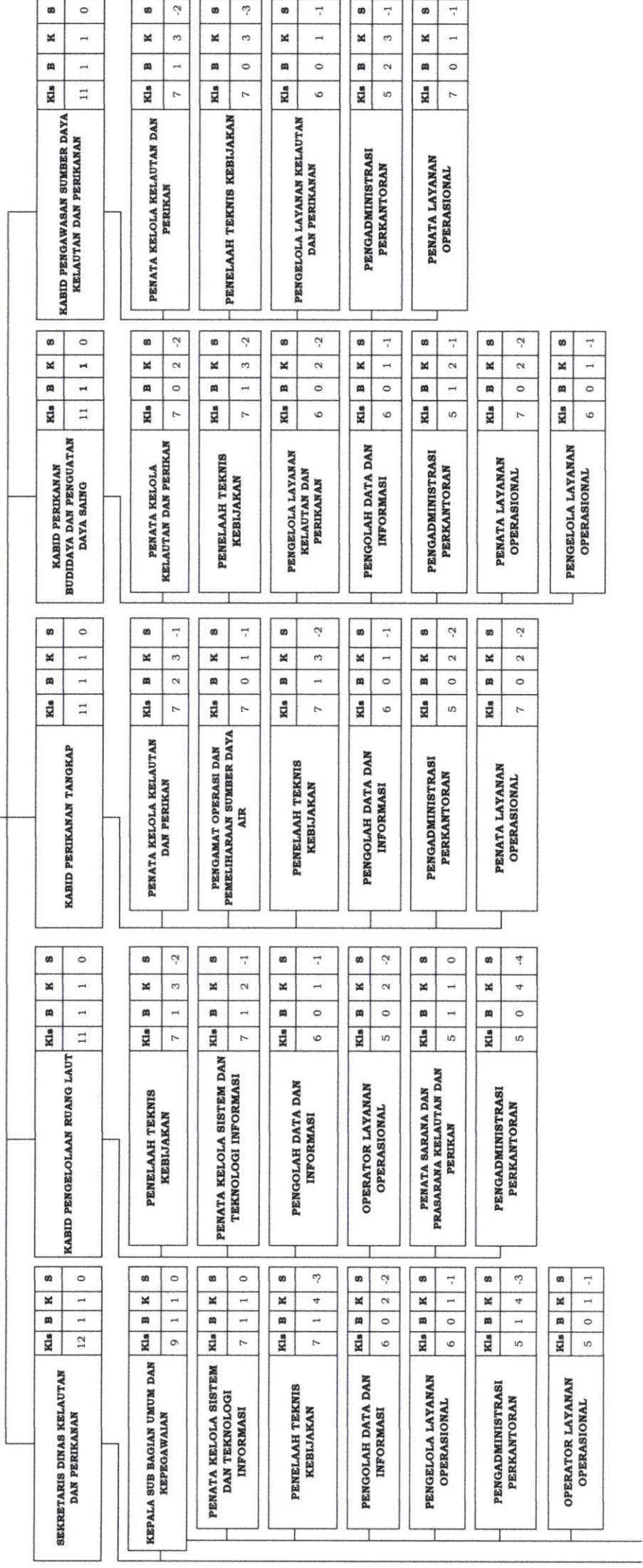

OPERATOR LAYANAN OPERASIONAL	KI	B	K	S
	3	1	1	0
PENATA LAYANAN OPERASIONAL	KI	B	K	S
	7	0	3	-3
KEPALA SUB BAGIAN KEUANGAN DAN ASET	KI	B	K	S
	9	1	1	0
PENELAHAH TEKNIS KEBIJAKAN	KI	B	K	S
	7	2	4	-2
PENGOLAH DATA DAN INFORMASI	KI	B	K	S
	6	0	2	-2
PENGADMINISTRASI PERKANTORAN	KI	B	K	S
	5	1	3	-2
PENATA LAYANAN OPERASIONAL	KI	B	K	S
	7	0	1	-1
PENGELOLA LAYANAN OPERASIONAL	KI	B	K	S
	6	0	2	-2
PENELAHAH TEKNIS KEBIJAKAN	KI	B	K	S
	7	0	3	-3
PENGOLAH DATA DAN INFORMASI	KI	B	K	S
	6	1	2	-1
PENGADMINISTRASI PERKANTORAN	KI	B	K	S
	5	0	1	-1
PENATA KELOLA SISTEM DAN TEKNOLOGI INFORMASI	KI	B	K	S
	7	0	2	-2
PENATA LAYANAN OPERASIONAL	KI	B	K	S
	7	0	1	-1

**3.2 PETA JABATAN MANEJERIAL DAN JABATAN PELAKSANA HASIL PENYUSUNAN ANALISIS JABATAN DAN ANALISIS BEBAN KERJA
UPTD PENERAPAN HASIL MUTU PERIKANAN
DINAS KELAUTAN DAN PERIKANAN PROVINSI LAMPUNG**

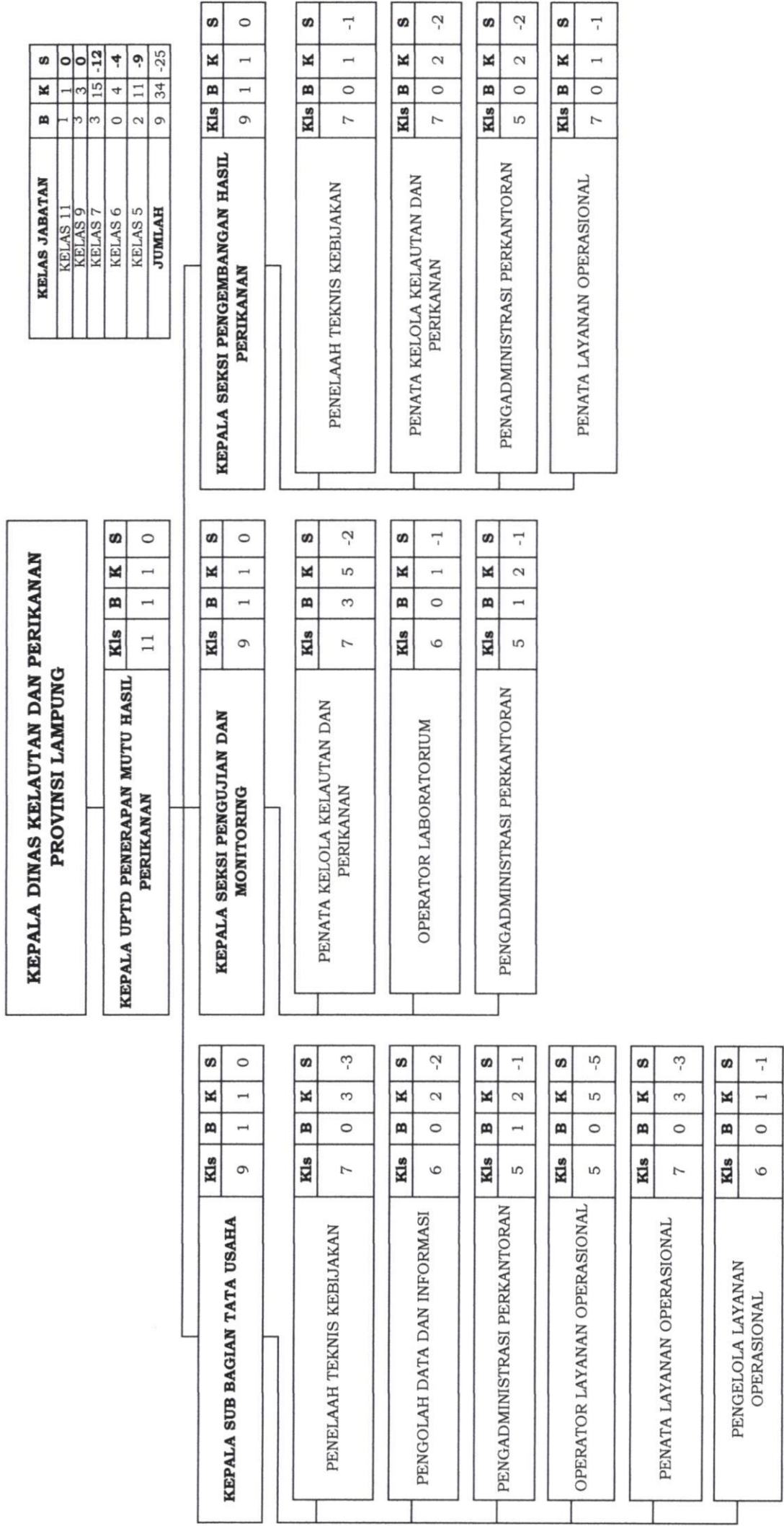

3.3 PETA JABATAN MANAJERIAL DAN JABATAN PELAKSANA HASIL PENYUSUNAN ANALISIS JABATAN DAN ANALISIS BEBAN KERJA UPTD BALAI PERIKANAN BUDIDAYA AIR LAUT DAN PAYAU DINAS KELAUTAN DAN PERIKANAN PROVINSI LAMPUNG

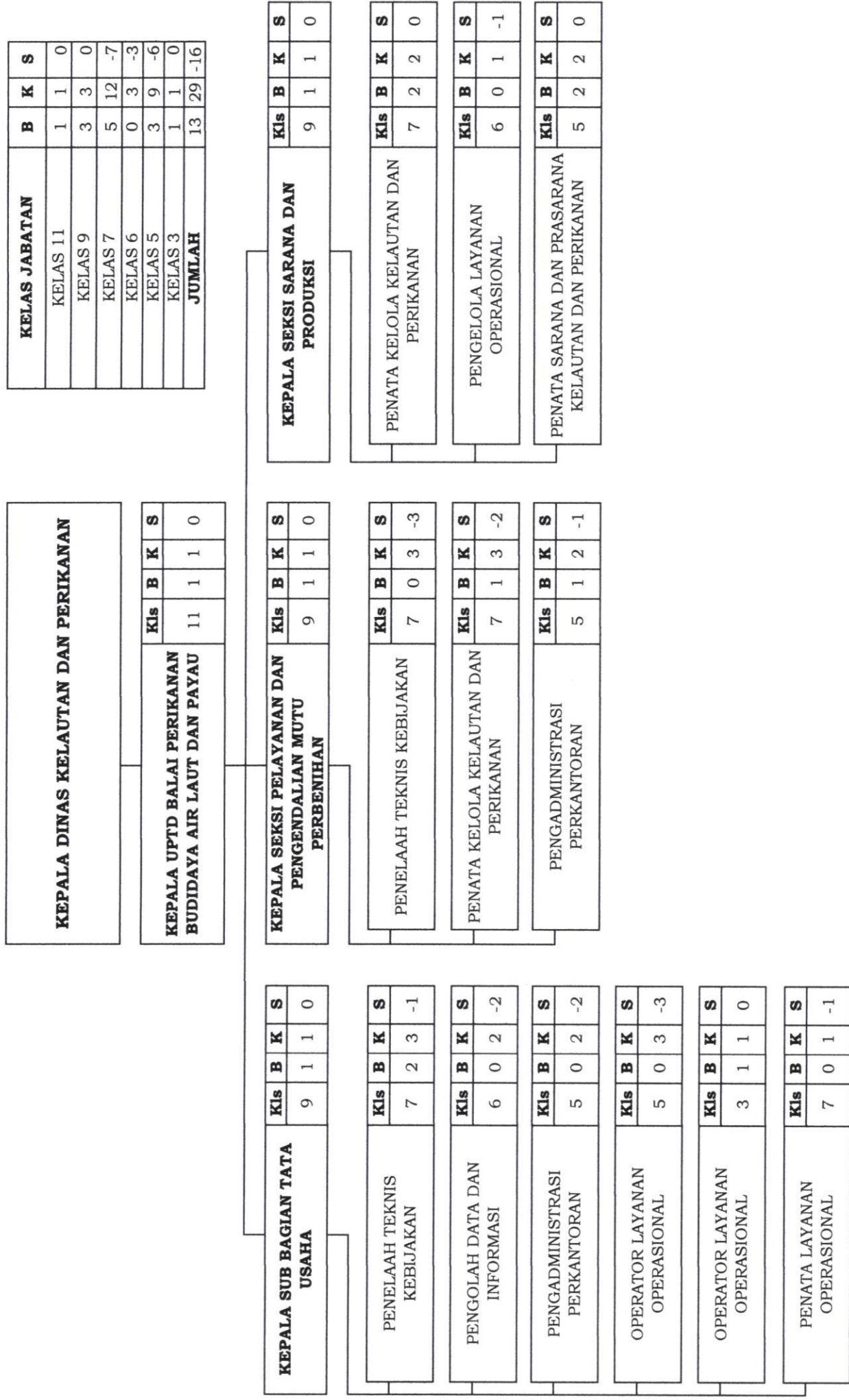

3.4 PETA JABATAN MANAJERIAL DAN JABATAN PELAKSANA HASIL PENYUSUNAN ANALISIS JABATAN DAN ANALISIS BEBAN KERJA UPTD PELABUHAN PERIKANAN LEMPASING DINAS KELAUTAN DAN PERIKANAN PROVINSI LAMPUNG

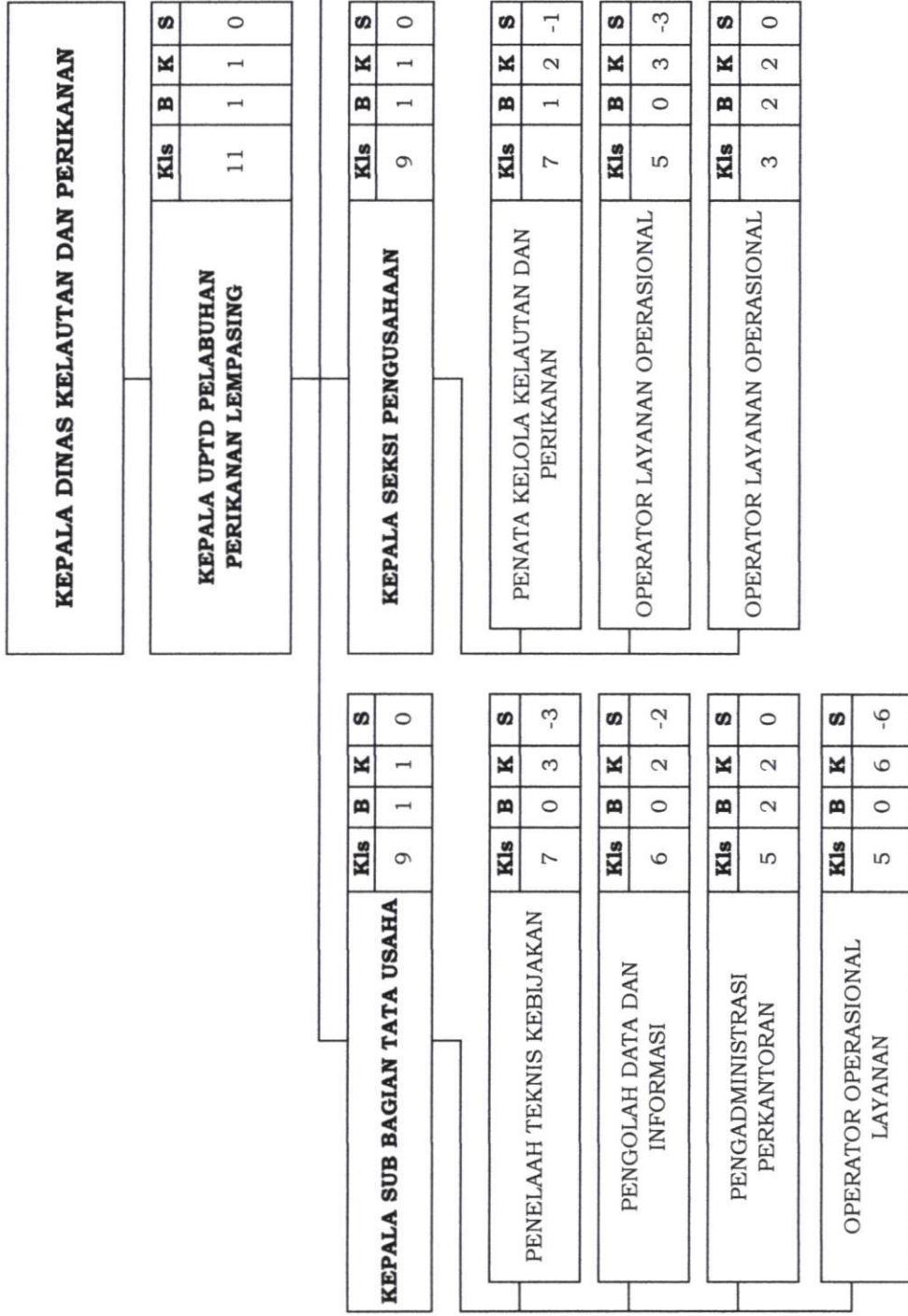

z

KELAS JABATAN	B	K	S
KELAS 11	1	1	0
KELAS 9	3	3	0
KELAS 7	2	7	-5
KELAS 6	0	2	-2
KELAS 5	3	14	-11
KELAS 3	2	2	0
JUMLAH	11	29	-18

KEPALA SUB BAGIAN TATA USAHA	Kls	B	K	S
	9	1	1	0

PENELAAH TEKNIK KEBIJAKAN	Kls	B	K	S
	7	0	3	-3

PENGOLAH DATA DAN INFORMASI	Kls	B	K	S
	6	0	2	-2

PENGADMINISTRASI PERKANTORAN	Kls	B	K	S
	5	2	2	0

OPERATOR OPERASIONAL LAYANAN	Kls	B	K	S
	5	0	6	-6

KEPALA SEKSI PENGUSAHAAN	Kls	B	K	S
	9	1	1	0

PENATA KELOLA KELAUTAN DAN PERIKANAN	Kls	B	K	S
	7	1	2	-1

OPERATOR LAYANAN OPERASIONAL	Kls	B	K	S
	5	0	3	-3

OPERATOR LAYANAN OPERASIONAL	Kls	B	K	S
	3	2	2	0

KEPALA SEKSI SARANA DAN PRASARANA	Kls	B	K	S
	9	1	1	0

PENATA LAYANAN OPERASIONAL	Kls	B	K	S
	7	1	1	0

PENELAAH TEKNIK KEBIJAKAN	Kls	B	K	S
	7	0	1	-1

PENGADMINISTRASI PERKANTORAN	Kls	B	K	S
	5	1	2	-1

3.5 PETA JABATAN MANAJERIAL DAN JABATAN PELAKSANA HASIL PENYUSUNAN ANALISIS JABATAN DAN ANALISIS BEBAN KERJA PELABUHAN PERIKANAN LABUHAN MARINGGAI DINAS KELAUTAN DAN PERIKANAN PROVINSI LAMPUNG

KEPALA DINAS KELAUTAN DAN PERIKANAN		Kls		B		K		S	
KEPALA UPTD PELABUHAN PERIKANAN LABUHAN MARINGGAI		11	1	1	1	1	1	1	0
KEPALA SEKSI PENGUSAHAAN		9	1	1	1	0			
KEPALA SUB BAGIAN TATA USAHA		9	1	1	1	0			
PENELAHAH TEKNIK KEBIJAKAN		7	0	3	-3				
PENGOLAH DATA DAN INFORMASI		6	0	2	-2				
PENGADMINISTRASI PERKANTORAN		5	0	2	-2				
OPERATOR LAYANAN OPERASIONAL		5	0	4	-4				
PENATA KELOLA KELAUTAN DAN PERIKANAN		7	0	2	-2				
PENELAHAH TEKNIK KEBIJAKAN		7	0	1	-1				
PENATA LAYANAN OPERASIONAL		7	0	1	-1				
PENGADMINISTRASI PERKANTORAN		5	0	2	-2				
OPERATOR LAYANAN OPERASIONAL		5	0	3	-3				
OPERATOR LAYANAN OPERASIONAL		3	1	1	0				
KEPALA SEKSI SARANA DAN PRASARANA		9	1	1	0				
PENATA KELOLA KELAUTAN DAN PERIKANAN		7	0	2	-2				
PENELAHAH TEKNIK KEBIJAKAN		7	1	1	0				
PENATA LAYANAN OPERASIONAL		7	0	1	-1				
PENGADMINISTRASI PERKANTORAN		5	0	2	-2				
OPERATOR LAYANAN OPERASIONAL		5	0	3	-3				

KELAS JABATAN	B	K	S
KELAS 11	1	1	0
KELAS 9	3	3	0
KELAS 7	1	11	##
KELAS 6	0	2	-2
KELAS 5	0	16	##
KELAS 3	1	1	0
JUMLAH	6	34	##

3.6 PETA JABATAN MANEJERIAL DAN JABATAN PELAKSANA HASIL PENYUSUNAN ANALISIS JABATAN DAN ANALISIS BEBAN KERJA UPTD PELABUHAN PERIKANAN KOTA AGUNG DINAS KELAUTAN DAN PERIKANAN PROVINSI LAMPUNG

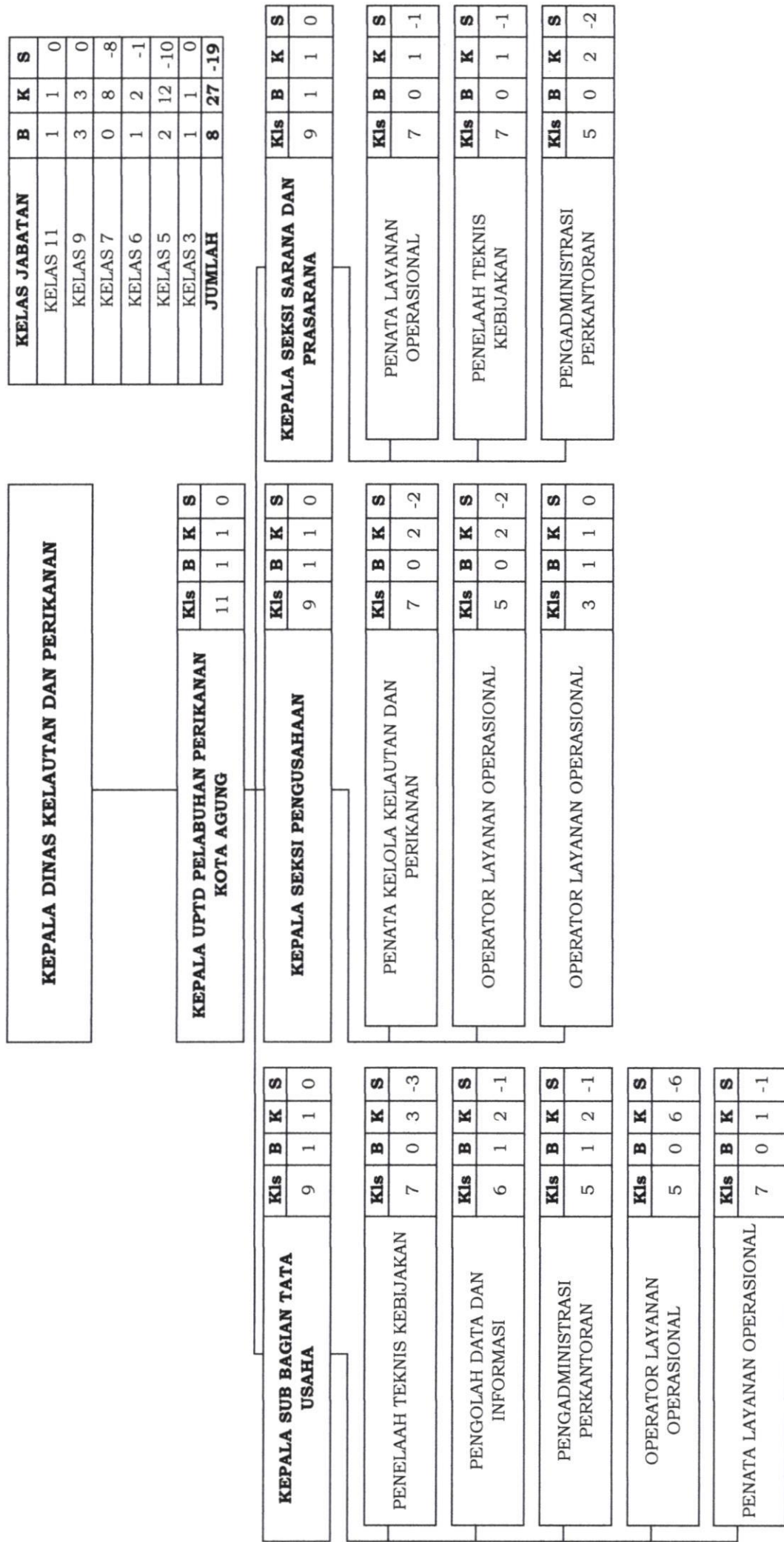

KELAS JABATAN	B	K	S
KELAS 11	1	1	0
KELAS 9	3	3	0
KELAS 7	0	8	-8
KELAS 6	1	2	-1
KELAS 5	2	12	-10
KELAS 3	1	1	0
JUMLAH	8	27	-19

3.7 PETA JABATAN MANAJERIAL DAN JABATAN PELAKSANA HASIL PENYUSUNAN ANALISIS JABATAN UPTD PELABUHAN PERIKANAN KALIANDA DINAS KELAUTAN DAN PERIKANAN PROVINSI LAMPUNG

KEPALA DINAS KELAUTAN DAN PERIKANAN																															
KEPALA UPTD PELABUHAN PERIKANAN KALIANDA																															
Kls	B	K	S																												
11	1	1	0																												
<table border="1"> <thead> <tr> <th>KELAS JABATAN</th> <th>B</th> <th>K</th> <th>S</th> </tr> </thead> <tbody> <tr> <td>KELAS 11</td> <td>1</td> <td>1</td> <td>0</td> </tr> <tr> <td>KELAS 9</td> <td>3</td> <td>3</td> <td>0</td> </tr> <tr> <td>KELAS 7</td> <td>0</td> <td>11</td> <td>-11</td> </tr> <tr> <td>KELAS 6</td> <td>0</td> <td>2</td> <td>-2</td> </tr> <tr> <td>KELAS 5</td> <td>0</td> <td>17</td> <td>-17</td> </tr> <tr> <td>JUMLAH</td> <td>4</td> <td>34</td> <td>-30</td> </tr> </tbody> </table>				KELAS JABATAN	B	K	S	KELAS 11	1	1	0	KELAS 9	3	3	0	KELAS 7	0	11	-11	KELAS 6	0	2	-2	KELAS 5	0	17	-17	JUMLAH	4	34	-30
KELAS JABATAN	B	K	S																												
KELAS 11	1	1	0																												
KELAS 9	3	3	0																												
KELAS 7	0	11	-11																												
KELAS 6	0	2	-2																												
KELAS 5	0	17	-17																												
JUMLAH	4	34	-30																												
<table border="1"> <thead> <tr> <th>KELAS</th> <th>B</th> <th>K</th> <th>S</th> </tr> </thead> <tbody> <tr> <td>9</td> <td>1</td> <td>1</td> <td>0</td> </tr> </tbody> </table>				KELAS	B	K	S	9	1	1	0																				
KELAS	B	K	S																												
9	1	1	0																												
<table border="1"> <thead> <tr> <th>KELAS</th> <th>B</th> <th>K</th> <th>S</th> </tr> </thead> <tbody> <tr> <td>9</td> <td>1</td> <td>1</td> <td>0</td> </tr> </tbody> </table>				KELAS	B	K	S	9	1	1	0																				
KELAS	B	K	S																												
9	1	1	0																												
<table border="1"> <thead> <tr> <th>KELAS</th> <th>B</th> <th>K</th> <th>S</th> </tr> </thead> <tbody> <tr> <td>7</td> <td>0</td> <td>3</td> <td>-3</td> </tr> </tbody> </table>				KELAS	B	K	S	7	0	3	-3																				
KELAS	B	K	S																												
7	0	3	-3																												
<table border="1"> <thead> <tr> <th>KELAS</th> <th>B</th> <th>K</th> <th>S</th> </tr> </thead> <tbody> <tr> <td>6</td> <td>0</td> <td>2</td> <td>-2</td> </tr> </tbody> </table>				KELAS	B	K	S	6	0	2	-2																				
KELAS	B	K	S																												
6	0	2	-2																												
<table border="1"> <thead> <tr> <th>KELAS</th> <th>B</th> <th>K</th> <th>S</th> </tr> </thead> <tbody> <tr> <td>5</td> <td>0</td> <td>2</td> <td>-2</td> </tr> </tbody> </table>				KELAS	B	K	S	5	0	2	-2																				
KELAS	B	K	S																												
5	0	2	-2																												
<table border="1"> <thead> <tr> <th>KELAS</th> <th>B</th> <th>K</th> <th>S</th> </tr> </thead> <tbody> <tr> <td>5</td> <td>0</td> <td>7</td> <td>-7</td> </tr> </tbody> </table>				KELAS	B	K	S	5	0	7	-7																				
KELAS	B	K	S																												
5	0	7	-7																												
<table border="1"> <thead> <tr> <th>KELAS</th> <th>B</th> <th>K</th> <th>S</th> </tr> </thead> <tbody> <tr> <td>7</td> <td>0</td> <td>2</td> <td>-2</td> </tr> </tbody> </table>				KELAS	B	K	S	7	0	2	-2																				
KELAS	B	K	S																												
7	0	2	-2																												
<table border="1"> <thead> <tr> <th>KELAS</th> <th>B</th> <th>K</th> <th>S</th> </tr> </thead> <tbody> <tr> <td>9</td> <td>1</td> <td>1</td> <td>0</td> </tr> </tbody> </table>				KELAS	B	K	S	9	1	1	0																				
KELAS	B	K	S																												
9	1	1	0																												
<table border="1"> <thead> <tr> <th>KELAS</th> <th>B</th> <th>K</th> <th>S</th> </tr> </thead> <tbody> <tr> <td>7</td> <td>0</td> <td>1</td> <td>-1</td> </tr> </tbody> </table>				KELAS	B	K	S	7	0	1	-1																				
KELAS	B	K	S																												
7	0	1	-1																												
<table border="1"> <thead> <tr> <th>KELAS</th> <th>B</th> <th>K</th> <th>S</th> </tr> </thead> <tbody> <tr> <td>7</td> <td>0</td> <td>2</td> <td>-2</td> </tr> </tbody> </table>				KELAS	B	K	S	7	0	2	-2																				
KELAS	B	K	S																												
7	0	2	-2																												
<table border="1"> <thead> <tr> <th>KELAS</th> <th>B</th> <th>K</th> <th>S</th> </tr> </thead> <tbody> <tr> <td>5</td> <td>0</td> <td>3</td> <td>-3</td> </tr> </tbody> </table>				KELAS	B	K	S	5	0	3	-3																				
KELAS	B	K	S																												
5	0	3	-3																												
<table border="1"> <thead> <tr> <th>KELAS</th> <th>B</th> <th>K</th> <th>S</th> </tr> </thead> <tbody> <tr> <td>5</td> <td>0</td> <td>2</td> <td>-2</td> </tr> </tbody> </table>				KELAS	B	K	S	5	0	2	-2																				
KELAS	B	K	S																												
5	0	2	-2																												
<table border="1"> <thead> <tr> <th>KELAS</th> <th>B</th> <th>K</th> <th>S</th> </tr> </thead> <tbody> <tr> <td>5</td> <td>0</td> <td>2</td> <td>-2</td> </tr> </tbody> </table>				KELAS	B	K	S	5	0	2	-2																				
KELAS	B	K	S																												
5	0	2	-2																												
<table border="1"> <thead> <tr> <th>KELAS</th> <th>B</th> <th>K</th> <th>S</th> </tr> </thead> <tbody> <tr> <td>5</td> <td>0</td> <td>2</td> <td>-2</td> </tr> </tbody> </table>				KELAS	B	K	S	5	0	2	-2																				
KELAS	B	K	S																												
5	0	2	-2																												
<table border="1"> <thead> <tr> <th>KELAS</th> <th>B</th> <th>K</th> <th>S</th> </tr> </thead> <tbody> <tr> <td>5</td> <td>0</td> <td>2</td> <td>-2</td> </tr> </tbody> </table>				KELAS	B	K	S	5	0	2	-2																				
KELAS	B	K	S																												
5	0	2	-2																												
<table border="1"> <thead> <tr> <th>KELAS</th> <th>B</th> <th>K</th> <th>S</th> </tr> </thead> <tbody> <tr> <td>5</td> <td>0</td> <td>2</td> <td>-2</td> </tr> </tbody> </table>				KELAS	B	K	S	5	0	2	-2																				
KELAS	B	K	S																												
5	0	2	-2																												

Pj. GUBERNUR LAMPUNG,



SAMSUDIN